หุ้นไทยที่ไม่มีบทวิเคราะห์

A. Stotz INVESTMENT RESEARCH

หุ้นจำนวนมากที่จดทะเบียนในตลาดหลักทรัพย์แห่งประเทศไทยและตลาดหลักทรัพย์เอ็มเอไอ ขาดการวิเคราะห์อย่างเป็นทางการจากบริษัทหลักทรัพย์ ช่องว่างในการวิเคราะห์นี้มักเกิดขึ้นเนื่องจากการจัดสรรทรัพยากรการวิเคราะห์ไปเน้นที่หุ้นขนาดใหญ่และมีสภาพคล่องสูง ทำให้บริษัทขนาดเล็กและขนาดกลางหลายแห่งไม่ได้รับการวิเคราะห์

ช่องว่างดังกล่าวอาจเป็นโอกาสในการค้นหาบริษัทที่มีผลการดำเนินงานดี แต่มีราคาที่ประเมินต่ำกว่ามูลค่าที่ควรจะเป็นในตลาด

หุ้นไทยที่ไม่มีบทวิเคราะห์ ใช้วิธีเชิงปริมาณในการวิเคราะห์กลุ่มตลาดที่ยังไม่ได้รับการวิเคราะห์อย่างแพร่หลายนี้ โดยใช้กระบวนการในการคัดสรรหุ้นของ **A. Stotz Investment Research** ที่ผ่านการทดสอบย้อนหลัง **("FVMR Model")** เพื่อประเมินหุ้นไทยที่ไม่มีบทวิเคราะห์ประมาณ 250 บริษัท ทุกไตรมาส เราจะเผยแพร่รายงานที่ขับเคลื่อนด้วย AI สำหรับ 50 บริษัทที่แสดงลักษณะที่น่าสนใจตามเกณฑ์ของแบบจำลองของเรา

วัตถุประสงค์คือ เพื่อให้นักลงทุนได้รับข้อมูลเชิงลึกที่เป็นกลางและอ้างอิงตามข้อมูล ซึ่งทำหน้าที่เป็นแหล่งข้อมูลเบื้องต้น รายงานเหล่านี้จัดทำขึ้นเพื่อเป็นจุดเริ่มต้นสำหรับการวิจัยเพิ่มเติม เนื้อหานี้จัดทำขึ้นเพื่อเป็นข้อมูลเท่านั้น ไม่ได้มีเจตนาให้เป็นคำแนะนำในการลงทุน ผู้เขียนไม่สามารถรับผิดชอบต่อการดำเนินการใด ๆ ที่เกิดขึ้นจากการอ่านบทความ ("บทวิเคราะห์") นี้

บทวิเคราะห์ฉบับนี้จัดทำขึ้นโดย **A. Stotz Investment Research** ("ผู้จัดทำบทวิเคราะห์") ด้วยการใช้ FVMR Model และการใช้เทคโนโลยีปัญญาประดิษฐ์ (Artificial Intelligence) ในการจัดทำและวิเคราะห์ข้อมูลจากแหล่งข้อมูลที่เชื่อว่าหรือควรเชื่อว่ามีความถูกต้องและน่าเชื่อถือ โดยเนื้อหา ความคิดเห็น ประมาณการ และข้อมูลทั้งหมดที่ปรากฏในบทวิเคราะห์เป็นความคิดเห็นและ/หรือมุมมองของผู้จัดทำบทวิเคราะห์แต่เพียงผู้เดียว ผู้จัดทำบทวิเคราะห์เป็นเจ้าของกรรมสิทธิ์ในทรัพย์สินทางปัญญาทั้งปวงในบทวิเคราะห์ดังกล่าว

โปรดอ้างอิงข้อความปฏิเสธความรับผิด และการเปิดเผยข้อมูลที่สำคัญเพิ่มเติมได้ที่ส่วนท้ายของรายงาน

เยี่ยมชม UncoveredThaiStocks.com เพื่อเรียนรู้เพิ่มเติม

บริษัท เคแอนด์เค ซุปเปอร์สโตร์ เซาท์เทิร์น จำกัด (มหาชน) (KK) อันดับ 34

UNCOVERED THAI STOCKS
A. STOTZ INVESTMENT RESEARCH

★ บริษัทสามารถสร้างกระแสเงินสดจากการดำเนินงานได้ในระดับดีเยี่ยม

★ บริษัทสร้างการเติบโตของยอดขาย ซึ่งเป็นปัจจัยสำคัญในการสร้างมูลค่าในระยะยาวได้ดีเยี่ยม

★ คุณภาพกำไรอยู่ในระดับสูง เมื่อวิเคราะห์ความสัมพันธ์ระหว่างกำไรและกระแสเงินสดจากการดำเนินงาน

★ หุ้นมีราคาซื้อขายที่อัตราส่วน PE 7.7 เท่า และ PB 1.2 เท่า เมื่อเทียบกับค่าเฉลี่ยของกลุ่มสินค้าจำเป็น** ซึ่งอยู่ที่ PE 11.8 เท่า และ PB 1.4 เท่า จากผลการดำเนินงานปี 2568

★ **ข้อด้อยเชิงเปรียบเทียบ**: รายการตรวจสอบเพื่อเลือกหุ้นส่วนใหญ่ยังคงมีความน่าสนใจ

เกี่ยวกับบริษัท: บริษัท เคแอนด์เค ซุปเปอร์สโตร์ เซาท์เทิร์น จำกัด (มหาชน) ดำเนินธุรกิจเครือข่ายร้านค้าปลีกสินค้าอุปโภคบริโภคในจังหวัดสงขลา โดยมุ่งเน้นความสะดวกสบายในชีวิตประจำวันแก่ลูกค้าในภาคใต้ ผลิตภัณฑ์หลัก ได้แก่ สินค้าเครื่องใช้ในครัวเรือน สินค้าอุปโภคบริโภค และผลิตภัณฑ์ดูแลส่วนบุคคลที่หลากหลาย

ข้อมูลหุ้น:

บริษัท เคแอนด์เค ซุปเปอร์สโตร์ เซาท์เทิร์น จำกัด (มหาชน)

รหัสหุ้น: KK

ราคา (บาท): 0.97

มูลค่าตลาด: US$7m

มูลค่าซื้อขาย: US$11k

SET ESG rating: -

CGR rating: 3

กลุ่มหลัก: Cons. Staples

กลุ่มรอง: Consumer Staples Distribution & Retail

ผู้ถือหุ้นรายใหญ่:

25% Sirithananonsakul (Kawispong)

16% Sirithananonsakul (Nareerat)

16% Free float

สิ้นสุด ณ ธันวาคม	2564	2565	2566	2567	2568*
ราคาต่อกำไรต่อหุ้น (x)	29.6	69.3	nm	22.0	7.7
กำไรปกติต่อหุ้น (บาท)	0.1	0.04	(0.02)	0.04	0.1
การเติบโตของกำไรต่อหุ้น (%)	49.1	(71.3)	(150.1)	nm	220.6
ราคาต่อมูลค่าบัญชีต่อหุ้น (x)	4.5	3.5	2.9	1.3	1.2
มูลค่าบัญชีต่อหุ้น (บาท)	0.7	0.7	0.7	0.7	0.8
อัตราผลตอบแทนต่อทุน (%)	16.1	5.1	(2.6)	6.1	17.9
อัตราตอบแทนเงินปันผล (%)	0.6	1.0	0.7	2.6	1.5

รายการตรวจสอบการคัดเลือกหุ้นของ A. Stotz

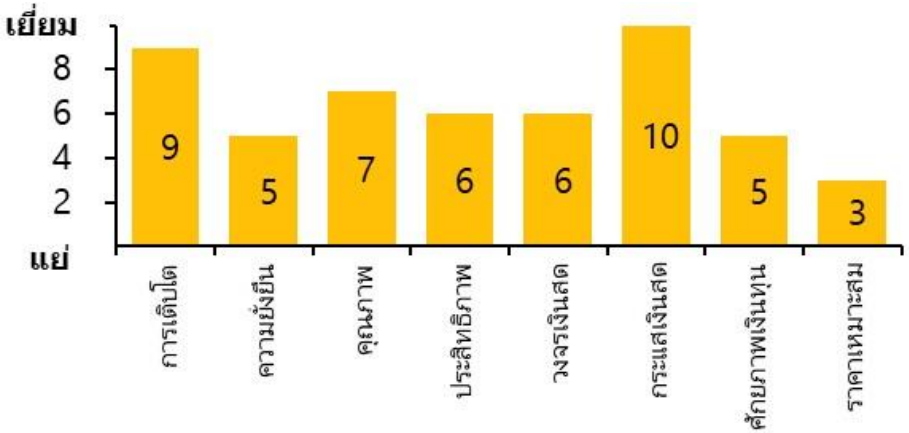

รายได้ & ความสามารถในการทำกำไร

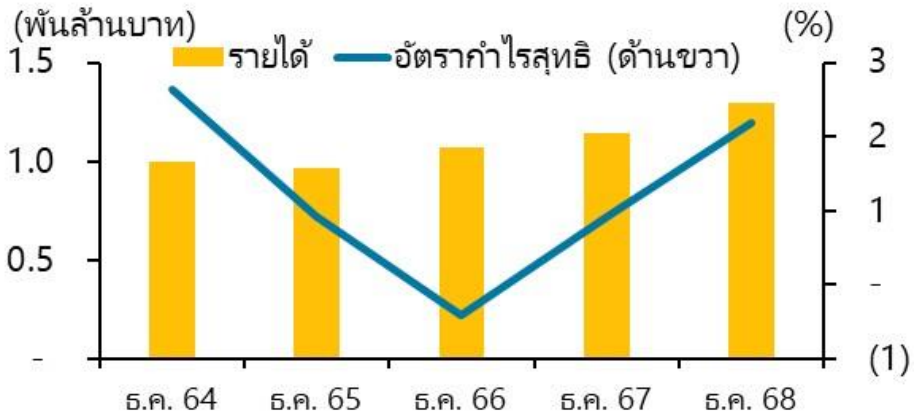

ที่มาของข้อมูล: A. Stotz Investment Research, company data, LSEG, Settrade, SET, Thai Institute of Directors (IOD).
หมายเหตุ: *ราคา ณ วันที่ 18 มีนาคม 2569 **ข้อมูล IBES แยกตามกลุ่มอุตสาหกรรมระดับโลกโดย MSCI

KK: อันดับ 34 จากหุ้นที่ไม่มีบทวิเคราะห์จำนวน 250 ตัว*

FVMR INVESTING
A. STOTZ INVESTMENT RESEARCH

A. Stotz Stock Picking Checklist	แย่									เยี่ยม
1. การเติบโต – ผลิตภัณฑ์และอุตสาหกรรมสามารถรองรับการเติบโตรายปีที่ 10% ขึ้นไปได้ต่อเนื่องเป็นทศวรรษ	W								■	B
2. ความยั่งยืน – กลยุทธ์การแข่งขันสร้างอัตรากำไรขั้นต้นที่สูงได้อย่างยั่งยืน	W				■					B
3. คุณภาพ – คุณภาพกำไรดี รายการที่ไม่ใช่ธุรกิจหลักมีขนาดเล็กหรือไม่มีเลย	W						■			B
4. ประสิทธิภาพ – ในระยะยาวยอดขายเติบโตเร็วกว่าสินทรัพย์	W					■				B
5. วงจรเงินสด – วงจรเงินสดหมุนเวียนค่อนข้างต่ำ โดยค่าติดลบถือว่าดีที่สุด	W					■				B
6. กระแสเงินสด – กระแสเงินสดจากการดำเนินงานเป็นบวกอย่างสม่ำเสมอ	W									■
7. ศักยภาพเงินทุน – บริษัทมีช่องทางในการเข้าถึงเงินทุนเพื่อสนับสนุนการเติบโต	W				■					B
8. ราคาไม่แพง – มูลค่าเหมาะสม หลีกเลี่ยงหุ้นที่มีราคาแพงมากเกินไป	W		■							B

สแกนโค้ดเพื่อศึกษาข้อมูลหุ้นไทยที่ไม่มีบทวิเคราะห์ของเราโดยสังเขป

สแกนโค้ดเพื่อเรียนรู้เพิ่มเติมเกี่ยวกับรายการตรวจสอบการคัดเลือกหุ้นของ A. Stotz

ที่มาของข้อมูล: A. Stotz Investment Research, LSEG.
หมายเหตุ: *เรียนรู้เพิ่มเติมเกี่ยวกับหุ้นไทยที่ไม่มีบทวิเคราะห์ และรายการตรวจสอบการคัดเลือกหุ้นของ A. Stotz ได้ที่ UncoveredThaiStocks.com

KK: การวิเคราะห์หลักทรัพย์ตามแนวคิด FVMR (ปัจจัยพื้นฐาน, มูลค่า, โมเมนตัม, และความเสี่ยง) ของ A. Stotz

FVMR INVESTING
A. STOTZ INVESTMENT RESEARCH

ปัจจัยพื้นฐาน (F)

(%)	ธ.ค. 64	ธ.ค. 65	ธ.ค. 66	ธ.ค. 67	ธ.ค. 68
อัตรากำไรจากการดำเนินงาน	3.6	1.6	0.2	1.8	12.9
อัตรากำไรสุทธิ	2.6	0.9	(0.4)	0.9	2.2
อัตราการหมุนของสินทรัพย์	266.9	246.3	245.8	235.5	256.5
อัตรากำไรต่อสินทรัพย์รวม	7.0	2.3	(1.0)	2.2	6.4
อัตรากำไรต่อส่วนของผู้ถือหุ้น	16.1	5.1	(2.6)	6.1	17.9

มูลค่า* (V)

(x)	ธ.ค. 64	ธ.ค. 65	ธ.ค. 66	ธ.ค. 67	ธ.ค. 68
ราคาต่อรายได้	0.7	0.6	0.5	0.2	0.2
ราคาต่อกำไรต่อหุ้น	29.6	69.3	nm	22.0	7.7
ราคาต่อมูลค่าบัญชีต่อหุ้น	4.5	3.5	2.9	1.3	1.2
พีอีต่อการเติบโตของกำไรต่อหุ้น	0.6	nm	nm	nm	0.0
มูลค่ากิจการต่อกำไรดำเนินงาน	23.1	45.6	313.3	16.2	5.6

โมเมนตัม (M)

(%)	ธ.ค. 64	ธ.ค. 65	ธ.ค. 66	ธ.ค. 67	ธ.ค. 68
การเติบโตของรายได้	3.4	(3.4)	10.3	6.9	13.0
การเติบโตของกำไรปกติต่อหุ้น	49.1	(71.3)	(150.1)	nm	220.6
ผลต่างอัตรากำไรจากการดำเนินงาน (bps)	(202.7)	(137.7)	157.5	166.8	127.4
	6 เดือน	**3 เดือน**	**1 เดือน**	**3 ส.**	**1 ส.**
การเปลี่ยนแปลงของราคา	(16.8)	12.5	-	2.1	-

ความเสี่ยง (R)

(x)	ธ.ค. 64	ธ.ค. 65	ธ.ค. 66	ธ.ค. 67	ธ.ค. 68
อัตราส่วนสภาพคล่อง	1.4	1.3	1.1	1.1	1.3
หนี้สินต่อทุน	0.3	0.4	0.6	0.5	0.1
ความสามารถในการชำระดอกเบี้ย	22.4	13.5	7.8	11.0	32.6
	5 ปี	**3 ปี**	**1 ปี**	**6 เดือน**	**3 เดือน**
เบต้า	1.0	1.1	0.8	1.0	0.9

ที่มาของข้อมูล: A. Stotz Investment Research, LSEG.
หมายเหตุ : na = ไม่มีข้อมูล, nm = ไม่มีความหมายในการอ่านค่าอัตราส่วน มูลค่าหลักทรัพย์ถูกคำนวณจากราคาในอดีต

KK: เครื่องมือ A. Stotz เพื่อการวิเคราะห์ความสามารถในการทำกำไรและการเติบโต

WORLDCLASS BENCHMARKING
A. STOTZ INVESTMENT RESEARCH

สแกนโค้ดเพื่อเรียนรู้เพิ่มเติมเกี่ยวกับการจัดอันดับระดับโลก

ความสามารถในการทำกำไรและการเติบโตล่าสุดอยู่ที่ระดับ 3 ดีขึ้น เมื่อเปรียบเทียบกับงวดก่อนที่อันดับ 6 ซึ่งเหนือค่าเฉลี่ยของบริษัทในกลุ่มสินค้าจำเป็นขนาดเล็ก 200 รายทั่วโลก

Profitable Growth

64	65	66	67	PTM
3	7	8	6	3

Profitability

64	65	66	67	PTM
3	6	8	6	3

Growth

64	65	66	67	PTM
4	8	8	3	2

Asset efficiency

64	65	66	67	PTM
1	1	1	1	1

Expense control

64	65	66	67	PTM
5	7	8	7	6

Revenue growth

64	65	66	67	PTM
5	8	4	4	2

Expense direction

64	65	66	67	PTM
5	7	7	5	4

เปรียทเทียบกับบริษัทในกลุ่มสินค้าจำเป็นขนาดเล็ก 200 รายทั่วโลก

ที่มาของข้อมูล: A. Stotz Investment Research. หมายเหตุ: 1 หมายถึง อันดับสูงสุด และ 10 หมายถึง อันดับต่ำสุด. ข้อมูลของปีล่าสุดอ้างอิงจากข้อมูลที่เผยแพร่ตลอด 12 เดือนที่ผ่านมา (PTM). เรียนรู้เพิ่มเติมเกี่ยวกับ World Class Benchmarking ได้ที่ UncoveredThaiStocks.com

KK: การเปรียบเทียบเชิงมาตรฐานระดับโลก

WORLDCLASS BENCHMARKING
A. STOTZ INVESTMENT RESEARCH

	2564	2565	2566	2567	12 เดือน*
การจัดอันดับความสามารถในการทำกำไรและการเติบโต เทียบกับบริษัทในกลุ่มสินค้าจำเป็น จำนวน 200 รายทั่วโลก (1 = ดีที่สุด)	3	7	8	6	3

ความสามารถในการทำกำไร

KK: อัตรากำไรต่อสินทรัพย์รวม (%) และอันดับ

	ธ.ค. 64	ธ.ค. 65	ธ.ค. 66	ธ.ค. 67	12 เดือน*
เยี่ยม					
2					
3	7				6
4					
5					
6		2		2	
7					
8			(1)		
9					
แย่					

อัตรากำไรต่อสินทรัพย์รวม (%)

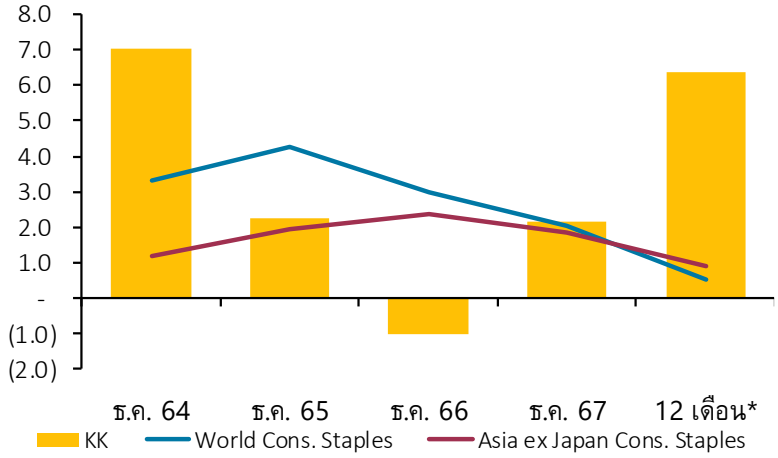

การเติบโต

KK: การเติบโตของกำไรต่อหุ้น (%) และอันดับ

	ธ.ค. 64	ธ.ค. 65	ธ.ค. 66	ธ.ค. 67	12 เดือน*
เยี่ยม					
2					221
3				193	
4	(66)				
5					
6					
7					
8		(150)	333		
9					
แย่					

ดัชนีการเติบโตของกำไรต่อหุ้นจากฐาน 100

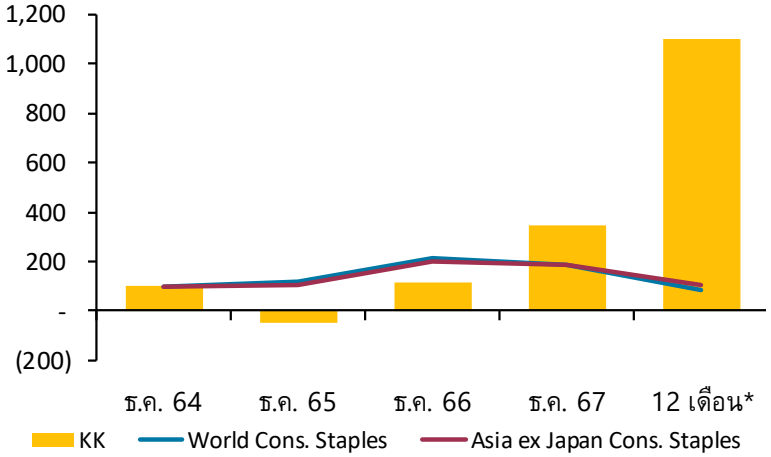

ที่มาของข้อมูล: A. Stotz Investment Research, LSEG
หมายเหตุ : * ข้อมูลที่นำมาเผยแพร่เป็นของ 12 เดือนที่ผ่านมา

KK: การเปรียบเทียบเชิงมาตรฐานระดับโลก - การวิเคราะห์แยกส่วนความสามารถในการทำกำไร

WORLDCLASS BENCHMARKING
A. STOTZ INVESTMENT RESEARCH

	2564	2565	2566	2567	12 เดือน*
การจัดอันดับความสามารถในการทำกำไร เทียบกับบริษัทในกลุ่มสินค้าจำเป็น จำนวน 200 รายทั่วโลก (1 = ดีที่สุด)	3	6	8	6	3

ประสิทธิภาพในการใช้สินทรัพย์

KK: อัตราการหมุนของสินทรัพย์รวม (%) และอันดับ

	ธ.ค. 64	ธ.ค. 65	ธ.ค. 66	ธ.ค. 67	12 เดือน*
เยี่ยม	267	246	246	235	257
2					
3					
4					
5					
6					
7					
8					
9					
แย่					

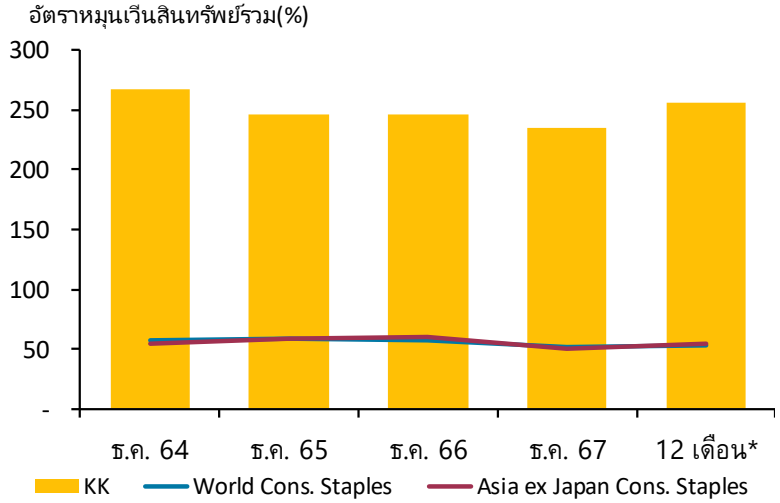

อัตรากำไรสุทธิ

KK: อัตรากำไรสุทธิ (%) และอันดับ

	ธ.ค. 64	ธ.ค. 65	ธ.ค. 66	ธ.ค. 67	12 เดือน*
เยี่ยม					
2					
3					
4					
5	3				
6					2
7		1		1	
8			(0)		
9					
แย่					

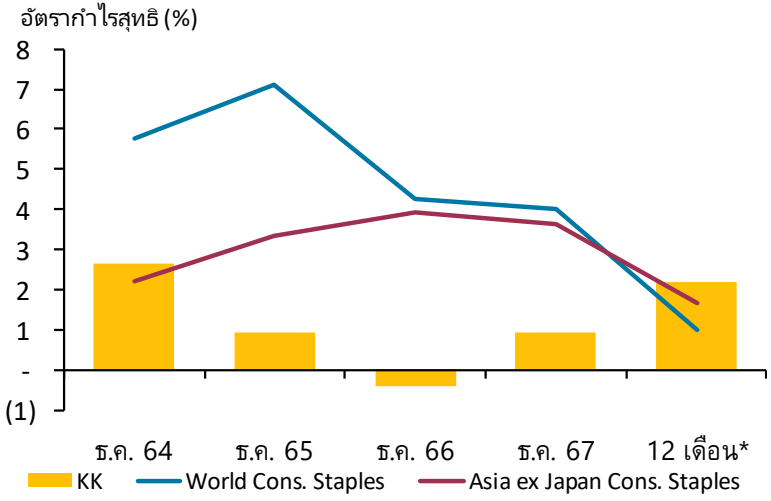

ที่มาของข้อมูล: A. Stotz Investment Research, LSEG
หมายเหตุ : * ข้อมูลที่นำมาเผยแพร่เป็นของ 12 เดือนที่ผ่านมา

KK: การเปรียบเทียบเชิงมาตรฐานระดับโลก - การวิเคราะห์แยกส่วนการเติบโต

	2564	2565	2566	2567	12 เดือน*
การจัดอันดับการเติบโต เทียบกับบริษัทในกลุ่มสินค้าจำเป็น จำนวน 200 รายทั่วโลก (1 = ดีที่สุด)	4	8	8	3	2

การเติบโตของยอดขาย

KK: การเติบโตของยอดขาย (%) & และอันดับ

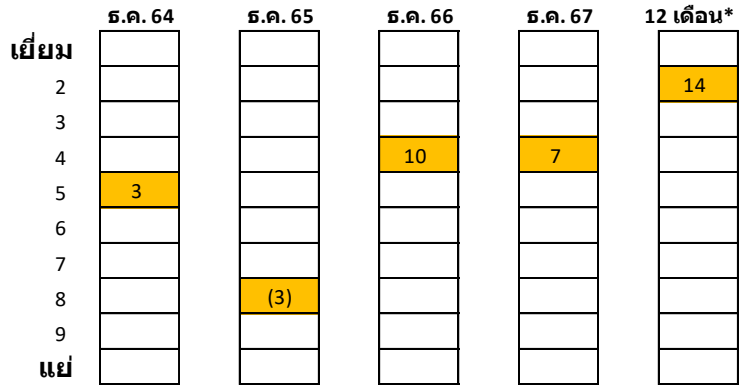

การเติบโตของยอดขาย (%)

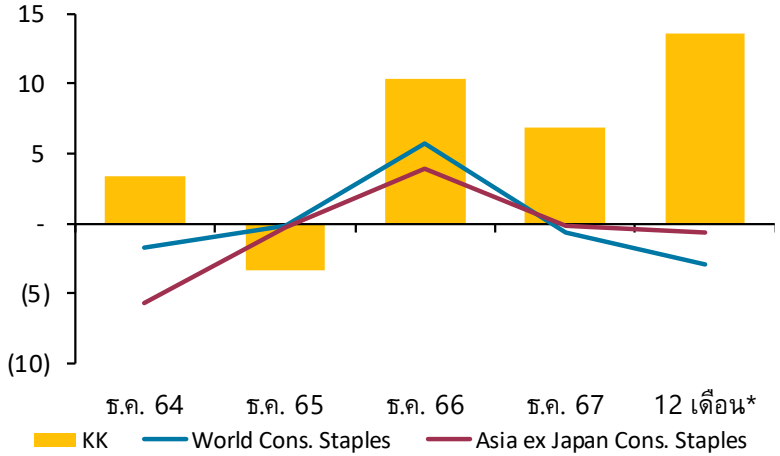

การเปลี่ยนแปลงของอัตรากำไรสุทธิ

KK: การเปลี่ยนแปลงของอัตรากำไรสุทธิ (%) และอันดับ

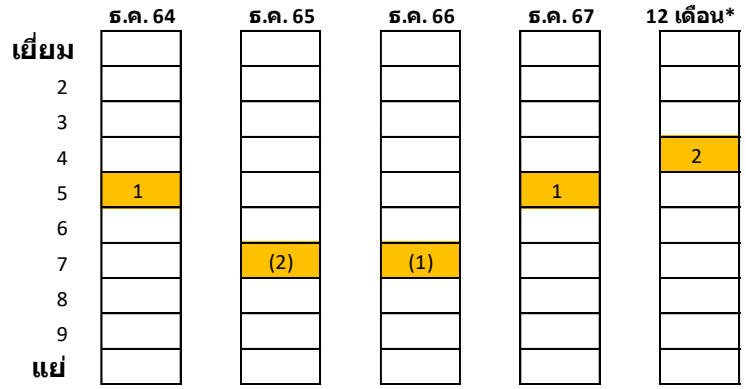

การเปลี่ยนแปลงของอัตรากำไรสุทธิที่กระทบการเติบโตของกำไรต่อหุ้น (%)

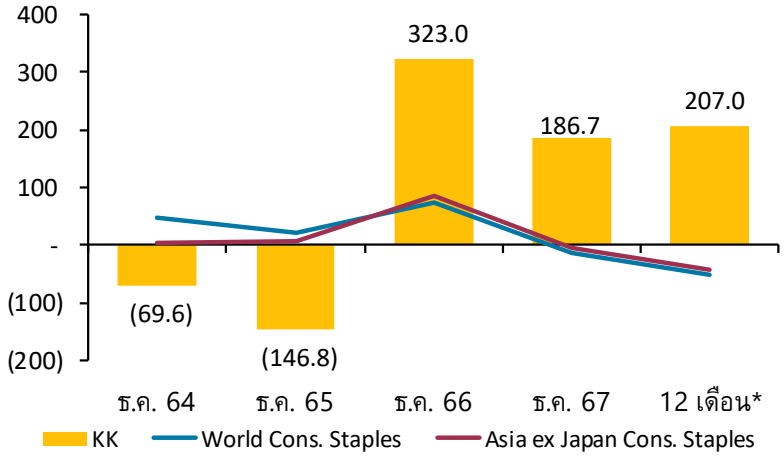

ที่มาของข้อมูล: A. Stotz Investment Research, LSEG

หมายเหตุ : * ข้อมูลที่นำมาเผยแพร่เป็นของ 12 เดือนที่ผ่านมา

KK: งบการเงิน

งบกำไรขาดทุน (หน่วย: ล้านบาท)	ธ.ค. 64	ธ.ค. 65	ธ.ค. 66	ธ.ค. 67	ธ.ค. 68	ธ.ค. 67	มี.ค. 68	มิ.ย. 68	ก.ย. 68	ธ.ค. 68
รายได้รวม	1,001	968	1,068	1,141	1,296	305	284	283	319	411
ต้นทุนขาย	(870)	(848)	(938)	(990)	(1,129)	(264)	(247)	(244)	(280)	(358)
กำไรขั้นต้น	**132**	**120**	**130**	**151**	**167**	**41**	**37**	**39**	**39**	**52**
ค่าใช้จ่ายขายและบริหาร	(96)	(105)	(128)	(131)	(123)	(33)	(33)	(35)	(34)	(21)
กำไรจากการดำเนินงาน	**36**	**15**	**2**	**20**	**44**	**7**	**4**	**4**	**5**	**31**
รายได้และคชจ.อื่น	-	-	-	-	0	-	0	-	0	-
กำไรก่อนดอกเบี้ยและภาษี	**36**	**15**	**2**	**20**	**44**	**7**	**4**	**4**	**5**	**31**
ดอกเบี้ยจ่าย	(3)	(4)	(6)	(7)	(6)	(2)	(2)	(2)	(2)	(1)
กำไรก่อนภาษี	**33**	**11**	**(4)**	**13**	**38**	**5**	**3**	**2**	**4**	**30**
ภาษีเงินได้	(6)	(2)	0	(3)	(8)	(1)	(1)	(1)	(1)	(6)
กำไรหลังภาษี	**26**	**9**	**(4)**	**10**	**30**	**4**	**2**	**2**	**3**	**23**
ส่วนแบ่งกำไรจากการลงทุน	-	-	-	-	-	-	-	-	-	-
ผู้ถือหุ้นส่วนน้อย	-	-	-	-	-	-	-	-	-	-
กำไรจากส่วนดำเนินงานต่อเนื่อง	**26**	**9**	**(4)**	**10**	**30**	**4**	**2**	**2**	**3**	**23**
กำไร(ขาดทุน)จากอัตราแลกเปลี่ยน/รายการพิเศษ	-	-	-	-	4	-	-	-	-	4
กำไรสุทธิ	**26**	**9**	**(4)**	**10**	**33**	**4**	**2**	**2**	**3**	**27**
รายงานกำไรต่อหุ้น (บาท)	0.13	0.04	(0.02)	0.04	0.14	0.02	0.009	0.007	0.01	0.11
จำนวนหุ้นถัวเฉลี่ยถ่วงน้ำหนัก (ล้านหุ้น)	205	242	241	241	241	241	241	241	241	241
งบดุลอย่างย่อ (ล้านบาท)	**ธ.ค. 64**	**ธ.ค. 65**	**ธ.ค. 66**	**ธ.ค. 67**	**ธ.ค. 68**	**ธ.ค. 67**	**มี.ค. 68**	**มิ.ย. 68**	**ก.ย. 68**	**ธ.ค. 68**
สินทรัพย์รวม	384	402	467	503	568	503	482	494	500	568
หนี้สินรวม	209	224	298	327	366	327	305	321	324	366
ส่วนของผู้ถือหุ้น	174	179	168	176	203	176	178	173	176	203
การเติบโต (%)	**ธ.ค. 64**	**ธ.ค. 65**	**ธ.ค. 66**	**ธ.ค. 67**	**ธ.ค. 68**	**ธ.ค. 67**	**มี.ค. 68**	**มิ.ย. 68**	**ก.ย. 68**	**ธ.ค. 68**
รายได้รวม	3.4	(3.4)	10.3	6.9	13.6	5.9	2.4	2.0	13.2	34.6
กำไรจากการดำเนินงาน	48.9	(58.0)	(87.4)	950.7	121.7	14.5	(2.8)	(9.6)	26.0	329.7
รายงานกำไรต่อหุ้น	49.1	(71.3)	(150.1)	nm	220.6	29.8	(2.3)	(20.9)	51.3	522.6
สินทรัพย์รวม	4.5	4.9	15.9	7.7	13.1	7.7	1.7	7.0	7.3	13.1
หนี้สินรวม	(1.4)	7.0	33.3	9.6	11.8	9.6	0.3	9.5	9.6	11.8
ส่วนของผู้ถือหุ้น	12.7	2.5	(5.9)	4.4	15.6	4.4	4.3	2.7	3.2	15.6
อัตรากำไร (%)	**ธ.ค. 64**	**ธ.ค. 65**	**ธ.ค. 66**	**ธ.ค. 67**	**ธ.ค. 68**	**ธ.ค. 67**	**มี.ค. 68**	**มิ.ย. 68**	**ก.ย. 68**	**ธ.ค. 68**
อัตรากำไรขั้นต้น	13.2	12.4	12.2	13.2	12.9	13.3	13.0	13.8	12.2	12.7
อัตรากำไรจากการดำเนินงาน	3.6	1.6	0.2	1.8	3.4	2.4	1.5	1.4	1.7	7.5
อัตรากำไรสุทธิ	2.6	0.9	(0.4)	0.9	2.6	1.4	0.7	0.6	0.9	6.5
อัตรากำไรต่อส่วนของผู้ถือหุ้น	16.1	5.1	(2.6)	6.1	17.7	9.9	4.7	3.7	6.8	56.5
อัตรากำไรต่อเงินลงทุน	13.9	5.2	0.7	5.7	14.6	8.1	4.9	4.0	6.2	41.1

หุ้นไทย 50 อันดับสูงสุด อ้างอิงจากข้อมูลที่รายงานในไตรมาส 4 ปี 2568

UNCOVERED THAI STOCKS
A. STOTZ INVESTMENT RESEARCH

						Fundamentals (%)		Valuation (x)		Momentum (% chg)		Risk (x)			
Rank	Company	RIC	GICS sector	Mcap US$m	ADV US$k	NPM	ROA	PE	PB	Sales g	Price (6m)	NDE	Beta (6m)	CGR rating	ESG score
	Thailand					**6.6**	**2.3**	**18.1**	**1.9**	**(6.9)**	**11.1**	**0.8**	**1.0**	**-**	**-**
1	Floyd PCL	FLOYDm.BK	Industrials	15.3	16.1	6.7	10.5	7.2	0.9	28.4	(4.3)	(0.6)	0.6	5	-
2	Platinum Group PCL	PLAT.BK	Real Estate	93.6	145.3	15.9	3.4	7.0	0.4	6.0	(15.6)	0.4	1.4	5	-
3	Itthirit Nice Corporation PCL	ITTHIm.BK	Industrials	10.0	10.3	4.0	5.7	11.3	0.8	6.5	(21.2)	(0.4)	0.9	5	AA
4	Syntec Construction PCL	SYNTEC.BK	Industrials	83.7	14.2	7.3	5.6	4.6	0.4	(1.3)	(12.8)	(0.4)	0.4	5	-
5	Samart Telcoms PCL	SAMTEL.BK	Comm. Serv.	72.7	7.0	1.7	1.5	10.3	0.6	28.7	(21.8)	(0.1)	0.7	5	-
6	Primo Service Solutions PCL	PRIm.BK	Real Estate	40.0	20.3	10.2	8.8	6.8	0.8	14.5	(20.8)	(0.2)	1.2	4	-
7	ARIP PCL	ARIPm.BK	Comm. Serv.	6.8	11.8	4.5	4.0	19.2	0.9	18.0	(6.0)	(0.5)	0.8	5	-
8	KT Medical Service Co Ltd	KTMSm.BK	Health Care	15.7	7.9	6.3	5.6	11.6	0.9	17.9	(15.5)	0.0	0.3	4	-
9	Earth Tech Environment PCL	ETC.BK	Utilities	45.8	79.2	61.5	10.9	12.4	0.4	0.1	(5.7)	(0.3)	0.7	5	AA
10	Bangkok Aviation Fuel Services PCL	BAFS.BK	Industrials	164.8	53.7	5.8	1.0	29.7	1.2	5.0	(21.2)	2.3	1.4	5	-
11	Amata VN PCL	AMATAV.BK	Real Estate	66.7	8.7	9.4	3.4	3.8	0.4	(25.4)	(15.1)	0.8	0.8	5	AAA
12	V L Enterprise PCL	VLm.BK	Energy	29.3	5.5	5.5	2.7	23.0	0.9	(3.2)	(11.1)	0.2	0.5	3	-
13	Sun Vending Technology PCL	SVT.BK	Cons. Staples	28.0	13.2	3.2	4.9	10.0	0.7	5.0	(7.2)	(0.1)	0.6	3	-
14	MFEC PCL	MFEC.BK	Info Tech	80.0	23.8	3.4	3.7	11.0	1.0	2.1	11.4	(0.2)	0.2	5	AAA
15	SPVI PCL	SPVIm.BK	Cons. Disc.	32.9	62.8	1.2	7.8	6.3	1.7	22.4	19.8	(0.2)	1.5	4	-
16	Practical Solution PCL	TPSm.BK	Info Tech	42.9	11.6	8.8	10.9	10.0	2.0	(1.5)	(2.4)	(0.1)	0.3	4	-
17	DTC Enterprise PCL	DTCENT.BK	Info Tech	35.8	17.8	14.2	5.5	11.8	0.7	(2.3)	(6.4)	(0.6)	0.8	4	-
18	WP Energy PCL	WP.BK	Energy	59.4	8.5	0.9	2.3	9.7	1.5	(8.0)	(4.1)	(0.2)	0.2	5	BBB
19	MBK PCL	MBK.BK	Real Estate	1,073.6	963.0	35.4	6.6	6.5	0.9	7.4	(1.1)	1.0	0.6	5	AAA
20	S&P Syndicate PCL	SNP.BK	Cons. Disc.	145.8	10.1	4.7	6.4	17.2	1.8	(8.1)	(8.0)	(0.1)	0.2	5	AAA
21	JD Food PCL	JDF.BK	Cons. Staples	37.5	18.3	11.6	9.8	14.1	1.5	11.5	21.0	(0.2)	0.7	4	-
22	Bound and Beyond PCL	BEYOND.BK	Cons. Disc.	76.8	26.3	(2.3)	0.0	nm	0.4	(4.7)	21.3	0.7	0.5	5	-
23	Saha Pathanapibul PCL	SPC.BK	Cons. Disc.	572.1	12.0	6.4	6.9	7.0	0.7	0.5	(3.4)	(0.2)	0.1	5	A
24	Chuwit Farm (2019) PCL	CFARMm.BK	Cons. Staples	16.0	74.9	4.5	1.3	41.1	0.7	(3.1)	4.7	(0.1)	0.4	4	-
25	Vintcom Technology PCL	VCOMm.BK	Info Tech	31.2	19.9	6.4	9.0	7.7	1.7	24.5	10.8	(0.4)	0.4	4	-

ที่มาของข้อมูล: A. Stotz Investment Research, LSEG, SET, Thai Institute of Directors (IOD)

หุ้นไทย 50 อันดับสูงสุด อ้างอิงจากข้อมูลที่รายงานในไตรมาส 4 ปี 2568

UNCOVERED THAI STOCKS
A. STOTZ INVESTMENT RESEARCH

						Fundamentals (%)		Valuation (x)		Momentum (% chg)		Risk (x)			
Rank	Company	RIC	GICS sector	Mcap US$m	ADV US$k	NPM	ROA	PE	PB	Sales g	Price (6m)	NDE	Beta (6m)	CGR rating	ESG score
	Thailand					**6.6**	**2.3**	**18.1**	**1.9**	**(6.9)**	**11.1**	**0.8**	**1.0**	**-**	**-**
26	Nonthavej Hospital PCL	NTV.BK	Health Care	115.4	13.1	11.7	8.9	13.4	1.3	(4.5)	(6.4)	(0.4)	0.3	4	-
27	TEAM Consulting Engineering and Management PCL	TEAMG.BK	Industrials	73.9	306.5	8.1	6.1	11.7	1.6	33.7	(13.1)	0.0	1.4	5	AAA
28	BlueVenture Group PCL	BVGm.BK	Info Tech	23.4	8.4	10.6	6.7	11.8	1.0	14.7	(9.7)	(0.6)	0.9	4	-
29	Namyong Terminal PCL	NYT.BK	Industrials	158.9	264.8	34.5	9.3	8.2	1.4	6.2	40.8	0.5	0.4	5	AA
30	ND Rubber PCL	NDRm.BK	Cons. Disc.	20.4	3.9	2.2	1.7	28.7	0.7	2.1	12.5	(0.1)	0.9	4	-
31	Better World Green PCL	BWG.BK	Industrials	65.2	308.8	15.6	4.7	4.4	0.4	4.9	32.0	(0.1)	1.3	5	-
32	Thai President Foods PCL	TFMAMA.BK	Cons. Staples	1,924.1	19.2	13.4	7.3	16.7	1.7	(6.6)	(4.1)	(0.5)	0.0	5	AAA
33	Sikarin PCL	SKR.BK	Health Care	442.8	42.2	12.4	7.8	18.8	1.8	(0.2)	(13.1)	(0.1)	0.2	5	A
34	K&K Superstore Southern PCL	KKm.BK	Cons. Staples	7.4	10.8	2.2	6.4	7.7	1.2	13.6	(16.8)	0.1	1.0	3	-
35	2S Metal PCL	2S.BK	Materials	43.3	4.9	1.9	6.0	10.6	0.7	1.3	(8.0)	(0.1)	0.4	4	-
36	Readyplanet PCL	READYm.BK	Comm. Serv.	11.7	6.0	26.4	13.6	3.1	1.6	2.9	3.3	(0.6)	0.0	4	-
37	PRTR Group PCL	PRTR.BK	Industrials	60.9	54.9	2.8	9.2	9.2	1.1	3.3	(8.9)	(0.3)	0.6	5	A
38	Index International Group PCL	INDm.BK	Industrials	12.5	51.7	6.6	7.1	5.4	0.8	38.4	(11.5)	(0.1)	0.5	5	-
39	AMA Marine PCL	AMAm.BK	Industrials	63.5	36.9	7.9	5.2	8.7	0.7	(7.2)	(8.3)	0.2	0.3	5	-
40	S & J International Enterprises PCL	SNJ.BK	Cons. Staples	165.9	5.5	6.5	6.2	12.2	1.1	11.4	15.3	(0.1)	0.1	5	AAA
41	Premier Technology PCL	PT.BK	Info Tech	102.8	63.5	7.3	10.3	12.8	4.3	(13.7)	(1.7)	(0.3)	0.1	4	-
42	Chow Steel Industries PCL	CHOWm.BK	Materials	30.2	15.5	3.1	2.0	25.0	0.5	(65.2)	(9.0)	0.1	1.6	5	-
43	Patrangsit Healthcare Group PCL	PHG.BK	Health Care	119.8	26.1	12.3	12.4	12.5	1.7	10.3	(11.0)	(0.5)	0.3	3	-
44	Ubon Bio Ethanol PCL	UBE.BK	Energy	72.7	70.4	(2.2)	(1.4)	nm	0.4	(19.7)	13.2	(0.1)	0.8	5	AA
45	TKS Technologies PCL	TKS.BK	Industrials	98.4	58.7	19.5	6.3	8.0	0.9	(7.2)	2.5	0.1	0.6	5	AA
46	Thai Steel Cable PCL	TSC.BK	Cons. Disc.	115.8	20.0	13.8	16.3	10.3	2.3	(1.0)	4.3	(0.4)	0.4	5	AA
47	President Bakery PCL	PB.BK	Cons. Staples	675.7	8.5	17.9	9.1	17.3	1.7	(5.9)	(3.0)	(0.5)	0.1	5	AAA
48	Roctec Global PCL	ROCTEC.BK	Comm. Serv.	143.3	37.8	16.1	6.6	10.2	1.1	10.6	(27.8)	(0.3)	1.3	5	-
49	Krungthai Car Rent and Lease PCL	KCAR.BK	Industrials	37.0	6.7	6.8	3.0	7.2	0.5	20.7	(17.6)	0.9	0.3	5	-
50	Mena Transport PCL	MENA.BK	Industrials	15.2	14.9	7.7	4.5	7.2	0.5	(1.4)	(30.2)	0.2	1.0	3	-

ที่มาของข้อมูล: A. Stotz Investment Research, LSEG, SET, Thai Institute of Directors (IOD)

คำสงวนสิทธิ์

ข้อสำคัญ: เนื้อหาไม่ควรถือเป็นการชักชวนหรือข้อเสนอแนะ

สิ่งพิมพ์ของเราไม่ควรถือเป็นคำแนะนำทางการเงิน

เราไม่ได้เป็นที่ปรึกษาการลงทุนที่จดทะเบียน และไม่มีสิ่งใดในสิ่งพิมพ์ของเราที่มีเจตนา และไม่ควรถือว่าเป็นคำแนะนำด้านการลงทุน เราไม่ได้ดำเนินธุรกิจเกี่ยวกับการให้คำแนะนำด้านการลงทุนแก่บุคคลทั่วไปเกี่ยวกับความเหมาะสมของดัชนี ตราสารอนุพันธ์ หลักทรัพย์ ตราสารอื่น ๆ หรือกลยุทธ์การซื้อขายใด ๆ ดังนั้น ไม่มีสิ่งใดในสิ่งพิมพ์ของเราที่ควรนำไปใช้หรืออ้างอิงเพื่อวัตถุประสงค์ทางการเงินใด ๆ

สิ่งพิมพ์ของเราไม่ควรเป็นพื้นฐานหลักในการตัดสินใจลงทุนของคุณ

คุณไม่ควรถือว่าเนื้อหาใด ๆ ที่อยู่ในสิ่งพิมพ์ของเราเป็นคำแนะนำด้านธุรกิจ/การเงิน/การลงทุน/การป้องกันความเสี่ยง/การซื้อขาย/กฎหมาย/ระเบียบข้อบังคับ/ภาษี/การบัญชี สิ่งพิมพ์ของเราไม่ควรเป็นพื้นฐานหลักสำหรับการตัดสินใจลงทุนใด ๆ ที่ทำโดยหรือในนามของคุณ (โดยนักบัญชีหรือบัญชีที่มีผู้จัดการ/บัญชีผู้ดูแลผลประโยชน์ของคุณ) โปรดปรึกษาที่ปรึกษาทางธุรกิจ ทนายความ และที่ปรึกษาด้านภาษี/การบัญชีของคุณเกี่ยวกับธุรกรรม/การลงทุน/การซื้อขายที่คุณวางแผนไว้

มุมมองและการตีความของเราเป็นความคิดเห็น ไม่ใช่คำแนะนำด้านการลงทุน

เราให้ข้อมูลทั่วไปและไม่ได้เสนอแนะให้ซื้อหรือขายหลักทรัพย์ใด ๆ มุมมองและการตีความของเราเป็นความคิดเห็นส่วนตัวของผู้เขียนแต่เพียงผู้เดียว ความคิดเห็นเหล่านี้ไม่ได้มีเจตนาให้ถูกตีความว่าเป็นคำแนะนำส่วนบุคคล หรือข้อเสนอแนะให้ซื้อ ถือ หรือขายหลักทรัพย์ใด ๆ ที่กล่าวถึง และคุณควรพิจารณาสถานการณ์ส่วนตัวของคุณก่อนการทำธุรกรรม/การลงทุน/การซื้อขายใด ๆ เสมอ ความคิดเห็นที่แสดงออกมาเป็นเพียงความคิดเห็นของผู้เขียนเกี่ยวกับบริษัทและอุตสาหกรรมนี้

ความคิดเห็นหรือการคาดการณ์อาจไม่เป็นจริง

"ข้อความ/การคาดการณ์/การพยากรณ์ล่วงหน้า" ใด ๆ เป็นการประมาณการและมุมมองที่ดีที่สุดจากข้อมูลที่มีอยู่ทั่วไปและที่เราเชื่อว่าถูกต้อง เราไม่รับประกันว่าการคาดการณ์ของเราจะเป็นจริง ผลลัพธ์ที่แท้จริงอาจแตกต่างกันไป เราไม่รับผิดชอบในการปรับปรุง "ข้อความที่มองไปข้างหน้า" เพื่อสะท้อนสถานการณ์ เหตุการณ์ หรือการเปลี่ยนแปลงในความคาดหวังหลังจากวันที่เผยแพร่

ในการระบุข้อความที่มองไปข้างหน้า ให้มองหาคำเหล่านี้และคำที่คล้ายกัน: "เชื่อว่า" "คาดหวัง" "คาดการณ์ล่วงหน้า" "ตั้งใจ" "ประมาณการ" "เป็นไปได้" และสำนวนที่คล้ายกันที่อ้างถึงเหตุการณ์ในอนาคต

ความคิดเห็นของเราอาจเปลี่ยนแปลงได้โดยไม่ต้องแจ้งให้ทราบ

ความคิดเห็นทั้งหมดที่แสดงออกและข้อมูลและข้อมูลที่ให้ไว้ในสิ่งพิมพ์ของเราอาจมีการเปลี่ยนแปลงโดยไม่ต้องแจ้งให้ทราบ หากข้อมูลที่เผยแพร่ล้าสมัย เราไม่มีภาระผูกพันในการปรับปรุงข้อความเหล่านี้ด้วยการแก้ไขหรือเปลี่ยนแปลงหลังจากวันที่เผยแพร่

ความคิดเห็นของเราอาจไม่เหมาะสมกับสถานการณ์ของคุณ

การที่หุ้นควรถูกรวมไว้ในพอร์ตโฟลิโอของคุณหรือไม่นั้นขึ้นอยู่กับความเสี่ยงที่คุณยอมรับได้ วัตถุประสงค์การลงทุน สถานการณ์ วัตถุประสงค์ผลตอบแทน และปัจจัยอื่น ๆ อีกมากมาย ความคิดเห็นของเราเกี่ยวกับผลิตภัณฑ์ทางการเงินใด ๆ อาจไม่เหมาะสมสำหรับคุณ โปรดขอคำปรึกษากับที่ปรึกษาการลงทุนที่ทราบสถานการณ์เฉพาะของคุณ เพื่อให้คำแนะนำที่เหมาะสมเกี่ยวกับคุณค่าของหลักทรัพย์ใด ๆ สำหรับการรวมไว้ในพอร์ตโฟลิโอของคุณ

ข้อมูลของเราอาจมีความคลาดเคลื่อน

ข้อมูลของเรามาจากแหล่งอิสระที่เชื่อถือได้ และมาจากแหล่งข้อมูลที่เชื่อว่าหรือควรเชื่อว่ามีความถูกต้องและน่าเชื่อถือ แต่ไม่รับประกันความถูกต้อง บางครั้งข้อมูลของเราอาจไม่ตรงกับความเป็นจริงหรือมีความคลาดเคลื่อน เราขอปฏิเสธความรับผิดชอบที่ว่าการละเว้นหรือข้อผิดพลาดใด ๆ ในสิ่งพิมพ์ของเราจะได้รับการแก้ไข

เราเปิดเผยผลประโยชน์ทับซ้อนทั้งหมด

เราไม่ได้อ้างว่าเป็นการวิเคราะห์ที่เป็นอิสระ และเราอธิบายผลประโยชน์ทับซ้อน (หรืออคติ) ทั้งหมด ซึ่งรวมถึงสิ่งจูงใจทางการเงินที่อาจมีอิทธิพลต่อความคิดเห็นของเรา

คำสงวนสิทธิ์

เราไม่ได้กล่าวอ้างผลการดำเนินงานที่เป็นเท็จ และผลในอดีตไม่สามารถบ่งชี้ถึงอนาคตได้

เราไม่บิดเบือนประวัติผลการดำเนินงานด้านการลงทุนของเรา ผลการดำเนินงานที่เปิดเผยไม่ควรถือเป็นสิ่งบ่งชี้ถึงผลตอบแทนหรือผลการดำเนินงานในอนาคต ไม่มีการรับประกันว่าผลการดำเนินงานในอดีตจะเป็นเครื่องบ่งชี้ผลการดำเนินงานในอนาคต

เราอาจจะเป็นหรือไม่เป็นเจ้าของหุ้นของบริษัทที่ถูกกล่าวถึง

เราไม่มีภาระผูกพันในการแจ้งให้ผู้อ่านทราบเกี่ยวกับการเป็นเจ้าของหรือกิจกรรมการซื้อขายหลักทรัพย์ของตัวเราเอง พนักงาน หรือบริษัทในเครือ ในหลักทรัพย์ของบริษัทที่นำเสนอ หรือบริษัทใด ๆ ที่กล่าวถึง รายงาน หรือเผยแพร่ เราอาจมีสถานะในหลักทรัพย์ ทำการซื้อเป็นครั้งคราว หรือให้ข้อมูลเกี่ยวกับการขายหลักทรัพย์ ซึ่งสิ่งเหล่านี้ไม่ควรถือเป็นคำแนะนำสำหรับการทำธุรกรรม/การลงทุน/การซื้อขายส่วนบุคคล

คุณมีหน้าที่รับผิดชอบในการทำความเข้าใจความเสี่ยงทั้งหมดที่เกี่ยวข้อง

ความคิดเห็นด้านการลงทุนที่เราอธิบายเกี่ยวข้องกับความเสี่ยงที่มีนัยสำคัญ คุณไม่ควรเข้าทำธุรกรรมทางการเงินใด ๆ เว้นแต่คุณได้ดำเนินการตรวจสอบวิเคราะห์สถานะ (due diligence) ของคุณเอง ทำความเข้าใจความเสี่ยงทั้งหมดที่เกี่ยวข้องอย่างถ่องแท้ และได้ตัดสินใจอย่างอิสระแล้วว่าธุรกรรมดังกล่าวเหมาะสมสำหรับคุณ การกล่าวถึงความเสี่ยงโดยเราไม่ควรถือว่าเกี่ยวข้องกับสถานการณ์ของคุณ หรือเป็นการเปิดเผยความเสี่ยงทั้งหมดที่เกี่ยวข้องอย่างครบถ้วน

ความเสี่ยงบางส่วนแต่ไม่ใช่ทั้งหมดเกี่ยวข้องกับสภาวะและผันผวนทางเศรษฐกิจในระดับประเทศและนานาชาติ คุณควรคำนวณปัจจัยทางเศรษฐกิจหรือปัจจัยอื่น ๆ ที่อาจส่งผลกระทบต่อภาคส่วน กลุ่ม หรือบริษัทที่เฉพาะเจาะจงด้วย ความเสี่ยงบางส่วนเกี่ยวข้องกับการบริหารจัดการของบริษัท

คุณมีหน้าที่รับผิดชอบต่อการซื้อขายของคุณ

เราไม่รับผิดชอบต่อการซื้อขาย/การลงทุน/ธุรกรรมทางการเงินใด ๆ ที่คุณดำเนินการ ไม่มีการรับรองว่าพอร์ตโฟลิโอหรือสถานะของคุณจะสามารถบรรลุผลการดำเนินงานใด ๆ ที่แนะนำ/คาดการณ์ไว้ได้ ดังนั้น ข้อมูลผลการดำเนินงานที่เป็นตัวอย่างใด ๆ จึงไม่ควรนำมาใช้อ้างอิง คุณควรพิจารณาสถานการณ์ส่วนตัวของคุณก่อนทำการลงทุนใด ๆ เสมอ ดำเนินการตรวจสอบวิเคราะห์สถานะด้วยตัวคุณเอง และขอคำแนะนำจากบุคคลหรือบริษัทที่เป็นมืออาชีพ

คุณอาจขาดทุนอย่างมาก

ความคิดเห็นที่เราแสดงออกอาจไม่ให้ผลกำไรและอาจส่งผลให้เกิดการขาดทุนทางการเงินอย่างมาก เราไม่รับประกันใด ๆ ทั้งที่แสดงออกอย่างชัดเจนหรือโดยนัย ถึงผลลัพธ์ที่เป็นไปได้ที่สามารถได้รับจากการใช้ข้อมูลที่เราเผยแพร่ และเราไม่ให้การรับประกันใด ๆ ทั้งที่แสดงออกอย่างชัดเจนหรือโดยนัยเกี่ยวกับการใช้ผลิตภัณฑ์ทางการเงินใด ๆ

คุณควรเข้าใจว่าไม่มีการรับประกันใด ๆ

การลงทุนทุกอย่างมาพร้อมกับความเสี่ยง ซึ่งมักจะสะท้อนอยู่ในอัตราผลตอบแทนที่คุณคาดว่าจะได้รับ หากการลงทุนของคุณมีความเสี่ยงต่ำมาก คุณก็มีแนวโน้มที่จะได้รับผลตอบแทนต่ำ อย่าหลงเชื่อการกล่าวอ้างเกี่ยวกับการรับประกันผลตอบแทน ใครก็ตามที่อ่านสิ่งพิมพ์ของเราถือว่ารับผิดชอบอย่างเต็มที่สำหรับผลลัพธ์ใด ๆ ที่ได้รับจากการนำข้อมูลไปใช้ในทางใดก็ตาม

คุณควรได้รับคำแนะนำจากมืออาชีพเสมอ

ข้อมูลที่อยู่ในสิ่งพิมพ์ของเราจัดทำขึ้นเพื่อวัตถุประสงค์ในการให้ข้อมูลทั่วไปเท่านั้น ไม่ใช่สิ่งทดแทนการขอคำแนะนำจากมืออาชีพจากบุคคลหรือบริษัทที่จดทะเบียน/มีคุณสมบัติเหมาะสม ซึ่งคุ้นเคยกับสถานการณ์ส่วนตัวของคุณ โปรดขอคำแนะนำจากผู้เชี่ยวชาญตามความเหมาะสม เกี่ยวกับการประเมินหลักทรัพย์ รายงาน ความคิดเห็น คำแนะนำ และเนื้อหาอื่น ๆ ที่เฉพาะเจาะจงใด ๆ

เกี่ยวกับกองทุนส่งเสริมการพัฒนาตลาดทุน

กองทุนส่งเสริมการพัฒนาตลาดทุน (“กองทุนฯ”) ในฐานะองค์กรที่มุ่งส่งเสริมการพัฒนาตลาดทุน เป็นเพียงผู้ให้การสนับสนุนการจัดทำบทวิเคราะห์ในหลักทรัพย์ขนาดกลางและขนาดเล็ก (ซึ่งปัจจุบันยังไม่มีการจัดทำบทวิเคราะห์) เพื่อประโยชน์ในการใช้เป็นข้อมูลเบื้องต้นสำหรับผู้ที่สนใจ เท่านั้น โดยกองทุนฯ ไม่ได้มีส่วนเกี่ยวข้องในการร่วมจัดทำ พิจารณา หรือให้ความเห็นต่อบทวิเคราะห์ดังกล่าว แต่อย่างใด ดังนั้น กองทุนฯ จึงไม่อาจให้การรับรองว่าข้อมูลในบทวิเคราะห์ดังกล่าวจะมีความครบถ้วน ถูกต้อง และเป็นปัจจุบัน และกองทุนฯ จะไม่รับผิดชอบต่อความเสียหายใด ๆ ซึ่งเกิดจากการกระทำหรืองดเว้นการกระทำอันอาจจะเกิดขึ้นจากการใช้บทวิเคราะห์และ/หรือข้อมูลในบทวิเคราะห์นี้ โดยผู้ลงทุนควรศึกษาข้อมูลที่เกี่ยวข้องให้ครบถ้วนและใช้ดุลพินิจอย่างรอบคอบในการตัดสินใจลงทุน