หุ้นไทยที่ไม่มีบทวิเคราะห์

A. Stotz INVESTMENT RESEARCH

หุ้นจำนวนมากที่จดทะเบียนในตลาดหลักทรัพย์แห่งประเทศไทยและตลาดหลักทรัพย์เอ็มเอไอ ขาดการวิเคราะห์อย่างเป็นทางการจากบริษัทหลักทรัพย์ ช่องว่างในการวิเคราะห์นี้มักเกิดขึ้นเนื่องจากการจัดสรรทรัพยากรการวิเคราะห์ไปเน้นที่หุ้นขนาดใหญ่และมีสภาพคล่องสูง ทำให้บริษัทขนาดเล็กและขนาดกลางหลายแห่งไม่ได้รับการวิเคราะห์

ช่องว่างดังกล่าวอาจเป็นโอกาสในการค้นหาบริษัทที่มีผลการดำเนินงานดี แต่มีราคาที่ประเมินต่ำกว่ามูลค่าที่ควรจะเป็นในตลาด

หุ้นไทยที่ไม่มีบทวิเคราะห์ ใช้วิธีเชิงปริมาณในการวิเคราะห์กลุ่มตลาดที่ยังไม่ได้รับการวิเคราะห์อย่างแพร่หลายนี้ โดยใช้กระบวนการในการคัดสรรหุ้นของ **A. Stotz Investment Research** ที่ผ่านการทดสอบย้อนหลัง **("FVMR Model")** เพื่อประเมินหุ้นไทยที่ไม่มีบทวิเคราะห์ประมาณ 300 บริษัท ทุกไตรมาส เราจะเผยแพร่รายงานที่ขับเคลื่อนด้วย AI สำหรับ 50 บริษัทที่แสดงลักษณะที่น่าสนใจตามเกณฑ์ของแบบจำลองของเรา

วัตถุประสงค์คือ เพื่อให้นักลงทุนได้รับข้อมูลเชิงลึกที่เป็นกลางและอ้างอิงตามข้อมูล ซึ่งทำหน้าที่เป็นแหล่งข้อมูลเบื้องต้น รายงานเหล่านี้จัดทำขึ้นเพื่อเป็นจุดเริ่มต้นสำหรับการวิจัยเพิ่มเติม เนื้อหานี้จัดทำขึ้นเพื่อเป็นข้อมูลเท่านั้น ไม่ได้มีเจตนาให้เป็นคำแนะนำในการลงทุน ผู้เขียนไม่สามารถรับผิดชอบต่อการดำเนินการใด ๆ ที่เกิดขึ้นจากการอ่านบทความ ("บทวิเคราะห์") นี้

บทวิเคราะห์ฉบับนี้จัดทำขึ้นโดย **A. Stotz Investment Research** ("ผู้จัดทำบทวิเคราะห์") ด้วยการใช้ FVMR Model และการใช้เทคโนโลยีปัญญาประดิษฐ์ (Artificial Intelligence) ในการจัดทำและวิเคราะห์ข้อมูลจากแหล่งข้อมูลที่เชื่อว่าหรือควรเชื่อว่ามีความถูกต้องและน่าเชื่อถือ โดยเนื้อหา ความคิดเห็น ประมาณการ และข้อมูลทั้งหมดที่ปรากฏในบทวิเคราะห์เป็นความคิดเห็นและ/หรือมุมมองของผู้จัดทำบทวิเคราะห์แต่เพียงผู้เดียว ผู้จัดทำบทวิเคราะห์เป็นเจ้าของกรรมสิทธิ์ในทรัพย์สินทางปัญญาทั้งปวงในบทวิเคราะห์ดังกล่าว

โปรดอ้างอิงข้อความปฏิเสธความรับผิด และการเปิดเผยข้อมูลที่สำคัญเพิ่มเติมได้ที่ส่วนท้ายของรายงาน

เยี่ยมชม UncoveredThaiStocks.com เพื่อเรียนรู้เพิ่มเติม

บริษัท เดอะ แพลทินัม กรุ๊ป จำกัด (มหาชน) (PLAT) อันดับ 6

UNCOVERED THAI STOCKS
A. STOTZ INVESTMENT RESEARCH

★ เมื่อเปรียบเทียบประสิทธิภาพระหว่างอัตราการเติบโตของยอดขายและสินทรัพย์รวมอยู่ในเกณฑ์ดีเยี่ยม

★ บริษัทสร้างการเติบโตของยอดขาย ซึ่งเป็นปัจจัยสำคัญในการสร้างมูลค่าในระยะยาวได้ดีเยี่ยม

★ หุ้นซื้อขายในราคาน่าสนใจอย่างมาก

★ หุ้นมีราคาซื้อขายที่อัตราส่วน PE 9.1 เท่า และ PB 0.5 เท่า เมื่อเทียบกับค่าเฉลี่ยของกลุ่มอสังหาริมทรัพย์** ซึ่งอยู่ที่ PE 15.6 เท่า และ PB 2.7 เท่า จากผลการดำเนินงาน 12 เดือนที่ผ่านมา*

★ **ข้อด้อยเชิงเปรียบเทียบ**: รายการส่วนใหญ่สูงกว่าค่าเฉลี่ย

เกี่ยวกับบริษัท: บริษัท เดอะ แพลทินัม กรุ๊ป จำกัด (มหาชน) เป็นผู้พัฒนาอสังหาริมทรัพย์ชั้นนำของไทย โดยมุ่งเน้นโครงการค้าปลีกและโรงแรมแบบผสมผสานในกรุงเทพฯ มีชื่อเสียงจากอสังหาริมทรัพย์ยอดนิยม เช่น แพลทินัม แฟชั่น มอลล์ เดอะ มาร์เก็ต แบงค็อก และโรงแรมพันธมิตรอย่างโนโวเทล

ข้อมูลหุ้น:

บริษัท เดอะ แพลทินัม กรุ๊ป จำกัด (มหาชน)

รหัสหุ้น: PLAT

ราคา (บาท): 1.44

มูลค่าตลาด: US$123m

มูลค่าซื้อขาย: US$209k

SET ESG rating: -

CGR rating: 5

กลุ่มหลัก: Real Estate

กลุ่มรอง: Real Estate

ผู้ถือหุ้นรายใหญ่:

31% Chotichurangkul (Surachai)

18% Chotichurangkul (Punjaporn)

16% Free float

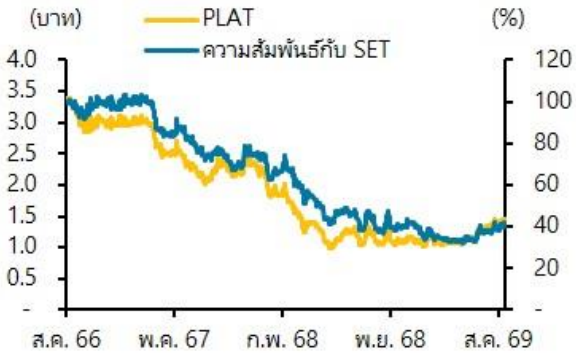

สิ้นสุด ณ ธันวาคม	2565	2566	2567	2568	PTM*
ราคาต่อกำไรต่อหุ้น (x)	nm	47.9	12.1	7.8	9.1
กำไรปกติต่อหุ้น (บาท)	(0.1)	0.06	0.1	0.2	0.2
การเติบโตของกำไรต่อหุ้น (%)	nm	nm	130.2	5.1	3.0
ราคาต่อมูลค่าบัญชีต่อหุ้น (x)	1.3	1.1	0.6	0.4	0.5
มูลค่าบัญชีต่อหุ้น (บาท)	2.7	2.7	2.9	3.0	3.1
อัตราผลตอบแทนต่อทุน (%)	(4.7)	2.4	5.2	5.2	6.0
อัตราตอบแทนเงินปันผล (%)	-	-	-	1.7	1.4

รายการตรวจสอบการคัดเลือกหุ้นของ A. Stotz

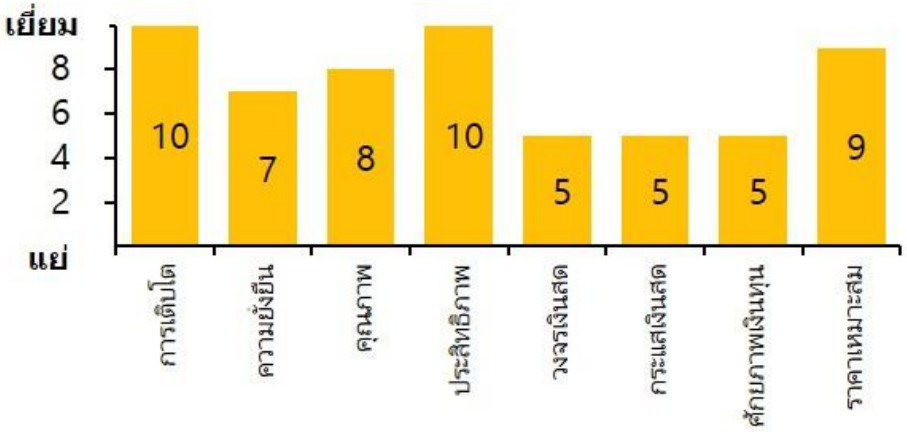

รายได้ & ความสามารถในการทำกำไร

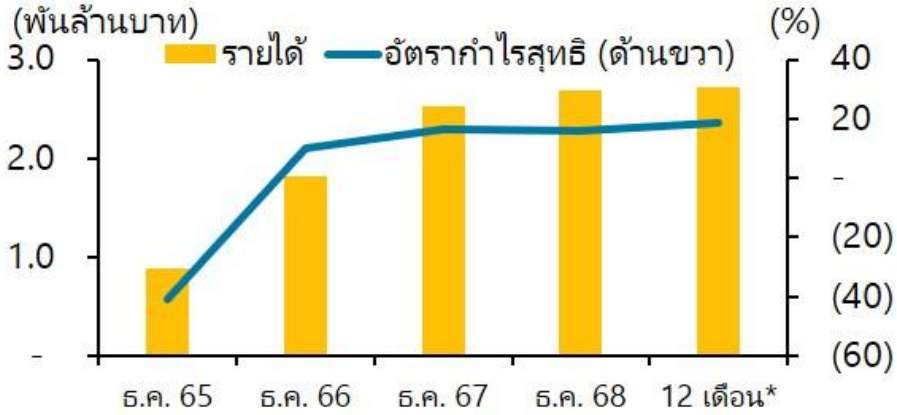

ที่มาของข้อมูล: A. Stotz Investment Research, company data, LSEG, Settrade, SET, Thai Institute of Directors (IOD).

หมายเหตุ: *คำนวณจากข้อมูลที่เผยแพร่ย้อนหลัง 12 เดือน*ราคา ณ วันที่ 27 สิงหาคม 2569 **ข้อมูล IBES แยกตามกลุ่มอุตสาหกรรมระดับโลกโดย MSCI

PLAT: อันดับ 6 จากหุ้นที่ไม่มีบทวิเคราะห์จำนวน 300 ตัว*

FVMR INVESTING
A. STOTZ INVESTMENT RESEARCH

A. Stotz Stock Picking Checklist	แย่									เยี่ยม
1. การเติบโต – ผลิตภัณฑ์และอุตสาหกรรมสามารถรองรับการเติบโตรายปีที่ 10% ขึ้นไปได้ต่อเนื่องเป็นทศวรรษ	W									B
2. ความยั่งยืน – กลยุทธ์การแข่งขันสร้างอัตรากำไรขั้นต้นที่สูงได้อย่างยั่งยืน	W									B
3. คุณภาพ – คุณภาพกำไรดี รายการที่ไม่ใช่ธุรกิจหลักมีขนาดเล็กหรือไม่มีเลย	W									B
4. ประสิทธิภาพ – ในระยะยาวยอดขายเติบโตเร็วกว่าสินทรัพย์	W									B
5. วงจรเงินสด – วงจรเงินสดหมุนเวียนค่อนข้างต่ำ โดยค่าติดลบถือว่าดีที่สุด	W									B
6. กระแสเงินสด – กระแสเงินสดจากการดำเนินงานเป็นบวกอย่างสม่ำเสมอ	W									B
7. ศักยภาพเงินทุน – บริษัทมีช่องทางในการเข้าถึงเงินทุนเพื่อสนับสนุนการเติบโต	W									B
8. ราคาไม่แพง – มูลค่าเหมาะสม หลีกเลี่ยงหุ้นที่มีราคาแพงมากเกินไป	W									B

สแกนโค้ดเพื่อศึกษาข้อมูลหุ้นไทยที่ไม่มีบทวิเคราะห์ของเราโดยสังเขป

สแกนโค้ดเพื่อเรียนรู้เพิ่มเติมเกี่ยวกับรายการตรวจสอบการคัดเลือกหุ้นของ A. Stotz

ที่มาของข้อมูล: A. Stotz Investment Research, LSEG.
หมายเหตุ: *เรียนรู้เพิ่มเติมเกี่ยวกับหุ้นไทยที่ไม่มีบทวิเคราะห์ และรายการตรวจสอบการคัดเลือกหุ้นของ A. Stotz ได้ที่ UncoveredThaiStocks.com

PLAT: การวิเคราะห์หลักทรัพย์ตามแนวคิด FVMR (ปัจจัยพื้นฐาน มูลค่า โมเมนตัม และความเสี่ยง) ของ A. Stotz

FVMR INVESTING
A. STOTZ INVESTMENT RESEARCH

ปัจจัยพื้นฐาน (F)

(%)	ธ.ค. 65	ธ.ค. 66	ธ.ค. 67	ธ.ค. 68	12 เดือน*
อัตรากำไรจากการดำเนินงาน	(19.1)	26.0	30.6	30.3	48.3
อัตรากำไรสุทธิ	(40.8)	9.8	16.2	16.0	18.8
อัตราการหมุนของสินทรัพย์	7.5	15.5	21.7	21.0	20.0
อัตรากำไรต่อสินทรัพย์รวม	(3.1)	1.5	3.5	3.4	3.8
อัตรากำไรต่อส่วนของผู้ถือหุ้น	(4.7)	2.4	5.2	5.2	6.0

มูลค่า* (V)

(x)	ธ.ค. 65	ธ.ค. 66	ธ.ค. 67	ธ.ค. 68	12 เดือน*
ราคาต่อรายได้	11.4	4.7	2.0	1.3	1.5
ราคาต่อกำไรต่อหุ้น	nm	47.9	12.1	7.8	9.1
ราคาต่อมูลค่าบัญชีต่อหุ้น	1.3	1.1	0.6	0.4	0.5
พีอีต่อการเติบโตของกำไรต่อหุ้น	nm	nm	0.1	1.5	3.0
มูลค่ากิจการต่อกำไรดำเนินงาน	na	22.5	8.8	8.6	8.4

โมเมนตัม (M)

(%)	ธ.ค. 65	ธ.ค. 66	ธ.ค. 67	ธ.ค. 68	12 เดือน*
การเติบโตของรายได้	118.2	106.8	39.1	6.0	0.1
การเติบโตของกำไรปกติต่อหุ้น	nm	nm	130.2	5.1	3.0
ผลต่างอัตรากำไรจากการดำเนินงาน (bps)	7,479	4,515	456.3	(28.6)	(238.1)
	6 เดือน	**3 เดือน**	**1 เดือน**	**3 ส.**	**1 ส.**
การเปลี่ยนแปลงของราคา	20.0	26.3	7.5	3.6	-

ความเสี่ยง (R)

(x)	ธ.ค. 65	ธ.ค. 66	ธ.ค. 67	ธ.ค. 68	12 เดือน*
อัตราส่วนสภาพคล่อง	1.0	1.1	1.6	1.5	1.5
หนี้สินต่อทุน	0.2	0.3	0.2	0.4	0.3
ความสามารถในการชำระดอกเบี้ย	4.0	8.6	11.5	11.8	12.2
	5 ปี	**3 ปี**	**1 ปี**	**6 เดือน**	**3 เดือน**
เบต้า	1.0	0.9	1.0	1.0	(1.8)

ที่มาของข้อมูล: A. Stotz Investment Research, LSEG.
หมายเหตุ : * ข้อมูลที่นำมาเผยแพร่เป็นของ 12 เดือนที่ผ่านมา na = ไม่มีข้อมูล, nm = ไม่มีความหมายในการอ่านค่าอัตราส่วน มูลค่าหลักทรัพย์ถูกคำนวณจากราคาในอดีต

PLAT: เครื่องมือ A. Stotz เพื่อการวิเคราะห์ความสามารถในการทำกำไร และการเติบโต

WORLDCLASS BENCHMARKING
A. STOTZ INVESTMENT RESEARCH

สแกนโค้ดเพื่อเรียนรู้เพิ่มเติมเกี่ยวกับการจัดอันดับระดับโลก

ความสามารถในการทำกำไรและการเติบโตล่าสุดอยู่ที่ระดับ 4 ไม่เปลี่ยนแปลง เมื่อเปรียบเทียบกับงวดก่อนที่อันดับ 4 ซึ่งเหนือค่าเฉลี่ยของบริษัทในกลุ่มอสังหาริมทรัพย์ขนาดเล็ก 400 รายทั่วโลก

Profitable Growth

65	66	67	68	PTM
6	2	3	4	4

Profitability

65	66	67	68	PTM
9	5	3	3	3

Growth

65	66	67	68	PTM
4	2	3	5	6

Asset efficiency

65	66	67	68	PTM
6	4	3	2	2

Expense control

65	66	67	68	PTM
9	5	4	4	4

Revenue growth

65	66	67	68	PTM
1	2	2	4	6

Expense direction

65	66	67	68	PTM
2	2	4	5	5

เปรียทเทียบกับบริษัทในกลุ่มอสังหาริมทรัพย์ขนาดเล็ก 400 รายทั่วโลก

ที่มาของข้อมูล: A. Stotz Investment Research. หมายเหตุ: 1 หมายถึง อันดับสูงสุด และ 10 หมายถึง อันดับต่ำสุด. ข้อมูลของปีล่าสุดอ้างอิงจากข้อมูลที่เผยแพร่ตลอด 12 เดือนที่ผ่านมา (PTM). เรียนรู้เพิ่มเติมเกี่ยวกับ World Class Benchmarking ได้ที่ UncoveredThaiStocks.com

PLAT: การเปรียบเทียบเชิงมาตรฐานระดับโลก

WORLDCLASS BENCHMARKING
A. STOTZ INVESTMENT RESEARCH

	2565	2566	2567	2568	12 เดือน*
การจัดอันดับความสามารถในการทำกำไรและการเติบโต เทียบกับบริษัทในกลุ่มอสังหาริมทรัพย์ จำนวน 400 รายทั่วโลก (1 = ดีที่สุด)	6	2	3	4	4

ความสามารถในการทำกำไร

PLAT: อัตรากำไรต่อสินทรัพย์รวม (%) และอันดับ

	ธ.ค. 65	ธ.ค. 66	ธ.ค. 67	ธ.ค. 68	12 เดือน*
เยี่ยม					
2					
3			4	3	4
4					
5		2			
6					
7					
8					
9	(3)				
แย่					

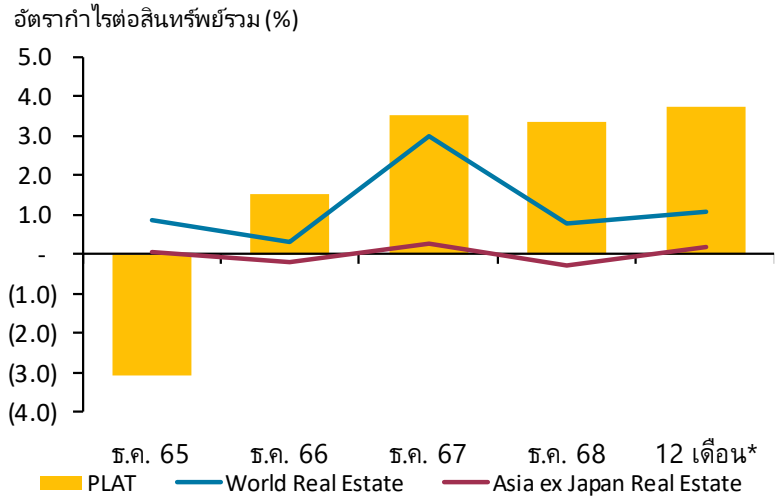

การเติบโต

PLAT: การเติบโตของกำไรต่อหุ้น (%) และอันดับ

	ธ.ค. 65	ธ.ค. 66	ธ.ค. 67	ธ.ค. 68	12 เดือน*
เยี่ยม					
2		150			
3			130		
4	29				
5				5	
6					3
7					
8					
9					
แย่					

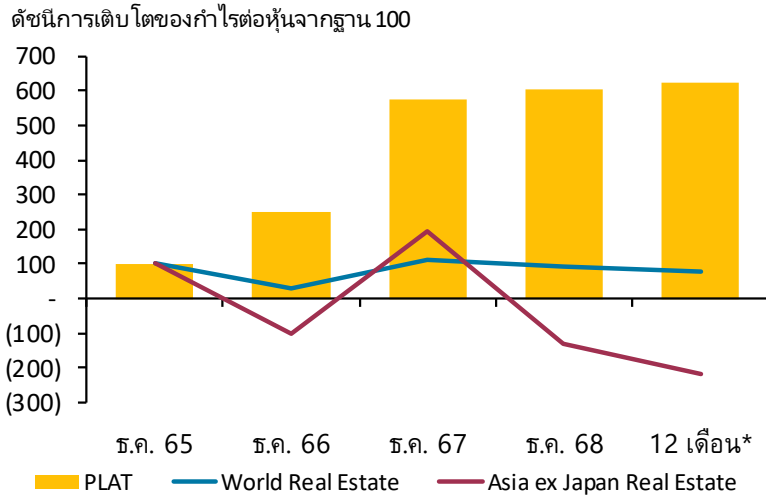

ที่มาของข้อมูล: A. Stotz Investment Research, LSEG
หมายเหตุ : * ข้อมูลที่นำมาเผยแพร่เป็นของ 12 เดือนที่ผ่านมา

PLAT: การเปรียบเทียบเชิงมาตรฐานระดับโลก - การวิเคราะห์แยกส่วนความสามารถในการทำกำไร

WORLDCLASS BENCHMARKING
A. STOTZ INVESTMENT RESEARCH

	2565	2566	2567	2568	12 เดือน*
การจัดอันดับความสามารถในการทำกำไร เทียบกับบริษัทในกลุ่มอสังหาริมทรัพย์ จำนวน 400 รายทั่วโลก (1 = ดีที่สุด)	9	5	3	3	3

ประสิทธิภาพในการใช้สินทรัพย์

PLAT: อัตราการหมุนของสินทรัพย์รวม (%) และอันดับ

	ธ.ค. 65	ธ.ค. 66	ธ.ค. 67	ธ.ค. 68	12 เดือน*
เยี่ยม					
2				21	20
3			22		
4		16			
5					
6	7				
7					
8					
9					
แย่					

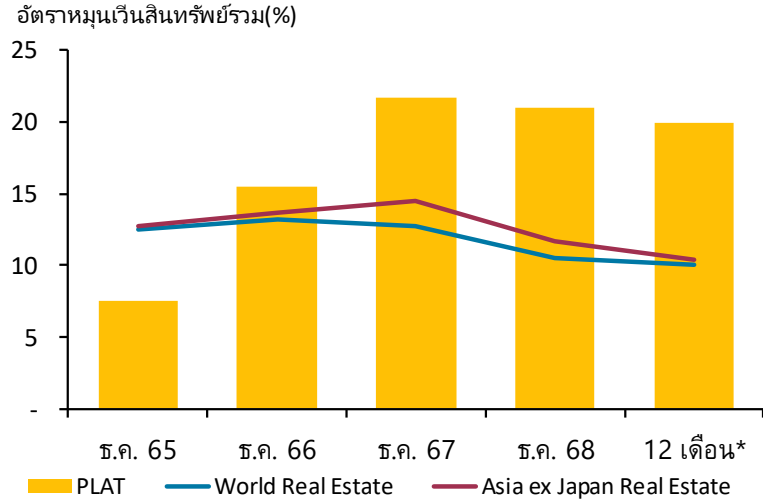

อัตรากำไรสุทธิ

PLAT: อัตรากำไรสุทธิ (%) และอันดับ

	ธ.ค. 65	ธ.ค. 66	ธ.ค. 67	ธ.ค. 68	12 เดือน*
เยี่ยม					
2					
3					
4			16	16	19
5		10			
6					
7					
8					
9	(41)				
แย่					

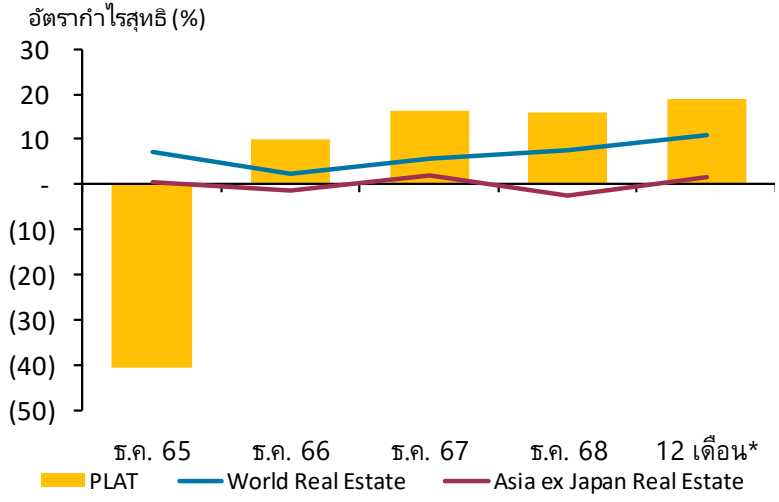

ที่มาของข้อมูล: A. Stotz Investment Research, LSEG
หมายเหตุ : * ข้อมูลที่นำมาเผยแพร่เป็นของ 12 เดือนที่ผ่านมา

PLAT: การเปรียบเทียบเชิงมาตรฐานระดับโลก - การวิเคราะห์แยกส่วนการเติบโต

WORLDCLASS BENCHMARKING
A. STOTZ INVESTMENT RESEARCH

	2565	2566	2567	2568	12 เดือน*
การจัดอันดับการเติบโต เทียบกับบริษัทในกลุ่มอสังหาริมทรัพย์ จำนวน 400 รายทั่วโลก (1 = ดีที่สุด)	4	2	3	5	6

การเติบโตของยอดขาย

PLAT: การเติบโตของยอดขาย (%) & และอันดับ

	ธ.ค. 65	ธ.ค. 66	ธ.ค. 67	ธ.ค. 68	12 เดือน*
เยี่ยม	118				
2		58	39		
3					
4				6	
5					
6					(0)
7					
8					
9					
แย่					

การเติบโตของยอดขาย (%)

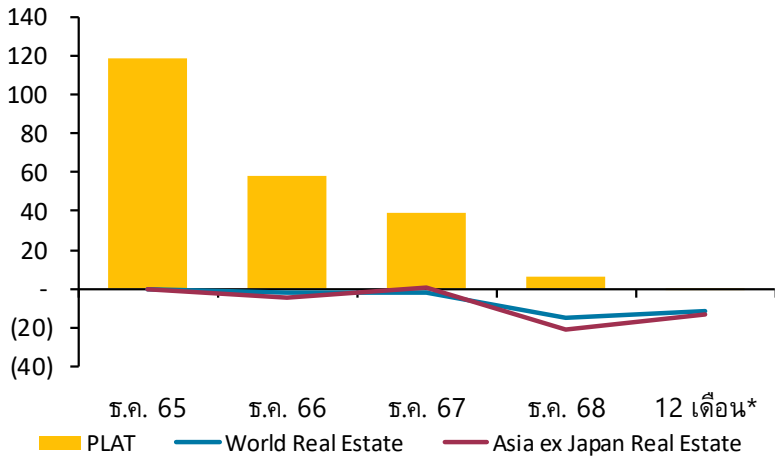

การเปลี่ยนแปลงของอัตรากำไรสุทธิ

PLAT: การเปลี่ยนแปลงของอัตรากำไรสุทธิ (%) และอันดับ

	ธ.ค. 65	ธ.ค. 66	ธ.ค. 67	ธ.ค. 68	12 เดือน*
เยี่ยม					
2	85	28			
3					
4			6		
5				(0)	1
6					
7					
8					
9					
แย่					

การเปลี่ยนแปลงของอัตรากำไรสุทธิที่กระทบการเติบโตของกำไรต่อหุ้น (%)

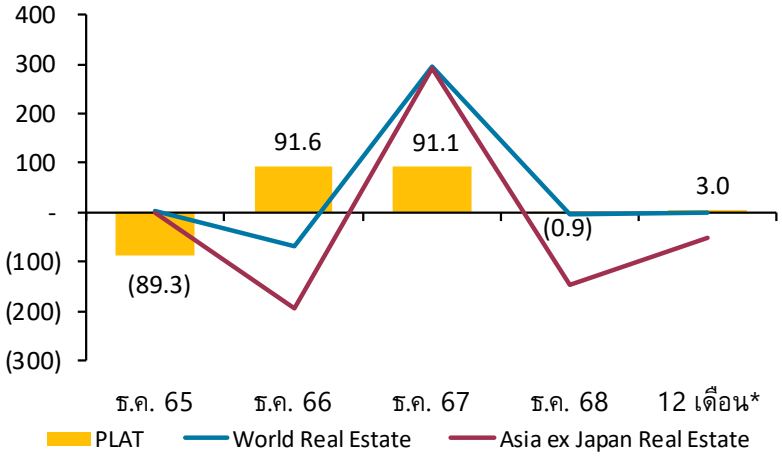

ที่มาของข้อมูล: A. Stotz Investment Research, LSEG
หมายเหตุ : * ข้อมูลที่นำมาเผยแพร่เป็นของ 12 เดือนที่ผ่านมา

PLAT: งบการเงิน

งบกำไรขาดทุน (หน่วย: ล้านบาท)	ธ.ค. 64	ธ.ค. 65	ธ.ค. 66	ธ.ค. 67	ธ.ค. 68	มิ.ย. 68	ก.ย. 68	ธ.ค. 68	มี.ค. 69	มิ.ย. 69
รายได้รวม	403	878	1,816	2,527	2,679	623	654	676	730	653
ต้นทุนขาย	(548)	(702)	(1,026)	(1,255)	(1,362)	(333)	(335)	(349)	(358)	(358)
กำไรขั้นต้น	**(145)**	**176**	**791**	**1,272**	**1,317**	**289**	**319**	**327**	**372**	**295**
ค่าใช้จ่ายขายและบริหาร	(233)	(344)	(318)	(500)	(505)	(118)	(129)	(124)	(129)	(130)
กำไรจากการดำเนินงาน	**(378)**	**(168)**	**473**	**773**	**811**	**172**	**190**	**204**	**243**	**165**
รายได้และคชจ.อื่น	10	7	14	12	11	4	2	1	1	2
กำไรก่อนดอกเบี้ยและภาษี	**(368)**	**(161)**	**486**	**785**	**822**	**176**	**192**	**204**	**245**	**167**
ดอกเบี้ยจ่าย	(130)	(135)	(147)	(153)	(171)	(43)	(43)	(42)	(43)	(39)
กำไรก่อนภาษี	**(498)**	**(296)**	**339**	**632**	**651**	**133**	**150**	**162**	**201**	**128**
ภาษีเงินได้	(7)	(63)	(161)	(222)	(221)	(52)	(54)	(53)	(55)	(59)
กำไรหลังภาษี	**(505)**	**(359)**	**178**	**410**	**430**	**81**	**95**	**109**	**146**	**69**
ส่วนแบ่งกำไรจากการลงทุน	0	0	0	(1)	0	0	0	0	0	0
ผู้ถือหุ้นส่วนน้อย	-	-	-	-	-	-	-	-	-	-
กำไรจากส่วนดำเนินงานต่อเนื่อง	**(504)**	**(359)**	**178**	**409**	**430**	**81**	**95**	**109**	**146**	**69**
กำไร(ขาดทุน)จากอัตราแลกเปลี่ยน/รายการพิเศษ	(1)	0	-	-	-	-	-	-	-	91
กำไรสุทธิ	**(506)**	**(359)**	**178**	**409**	**430**	**81**	**95**	**109**	**146**	**160**
รายงานกำไรต่อหุ้น (บาท)	(0.18)	(0.13)	0.06	0.15	0.15	0.03	0.03	0.04	0.05	0.06
จำนวนหุ้นถัวเฉลี่ยถ่วงน้ำหนัก (ล้านหุ้น)	2,800	2,800	2,800	2,800	2,800	2,800	2,800	2,800	2,800	2,800
งบดุลอย่างย่อ (ล้านบาท)	**ธ.ค. 64**	**ธ.ค. 65**	**ธ.ค. 66**	**ธ.ค. 67**	**ธ.ค. 68**	**มิ.ย. 68**	**ก.ย. 68**	**ธ.ค. 68**	**มี.ค. 69**	**มิ.ย. 69**
สินทรัพย์รวม	11,563	11,903	11,501	11,777	13,779	13,361	13,344	13,779	13,939	13,130
หนี้สินรวม	3,759	4,448	3,868	3,725	5,297	5,083	4,971	5,297	5,311	4,397
ส่วนของผู้ถือหุ้น	7,804	7,455	7,633	8,052	8,482	8,278	8,373	8,482	8,628	8,732
การเติบโต (%)	**ธ.ค. 64**	**ธ.ค. 65**	**ธ.ค. 66**	**ธ.ค. 67**	**ธ.ค. 68**	**มิ.ย. 68**	**ก.ย. 68**	**ธ.ค. 68**	**มี.ค. 69**	**มิ.ย. 69**
รายได้รวม	(51.8)	118.2	106.8	39.1	6.0	4.9	(0.6)	(4.4)	0.5	4.8
กำไรจากการดำเนินงาน	(962.0)	nm	nm	63.5	5.0	7.7	(11.4)	(13.5)	(1.1)	(3.9)
รายงานกำไรต่อหุ้น	nm	nm	nm	130.2	5.1	13.8	(22.4)	(25.8)	0.9	97.0
สินทรัพย์รวม	(0.1)	2.9	(3.4)	2.4	17.0	15.9	16.4	17.0	17.3	(1.7)
หนี้สินรวม	15.1	18.3	(13.0)	(3.7)	42.2	35.3	39.3	42.2	44.3	(13.5)
ส่วนของผู้ถือหุ้น	(6.0)	(4.5)	2.4	5.5	5.3	6.5	6.1	5.3	5.3	5.5
อัตรากำไร (%)	**ธ.ค. 64**	**ธ.ค. 65**	**ธ.ค. 66**	**ธ.ค. 67**	**ธ.ค. 68**	**มิ.ย. 68**	**ก.ย. 68**	**ธ.ค. 68**	**มี.ค. 69**	**มิ.ย. 69**
อัตรากำไรขั้นต้น	(36.1)	20.1	43.5	50.3	49.2	46.5	48.8	48.4	51.0	45.1
อัตรากำไรจากการดำเนินงาน	(93.9)	(19.1)	26.0	30.6	30.3	27.5	29.1	30.1	33.3	25.3
อัตรากำไรสุทธิ	(125.6)	(40.8)	9.8	16.2	16.0	13.0	14.5	16.1	20.0	24.5
อัตรากำไรต่อส่วนของผู้ถือหุ้น	(6.3)	(4.7)	2.4	5.2	5.2	3.9	4.6	5.2	6.8	7.4
อัตรากำไรต่อเงินลงทุน	(4.5)	(1.9)	3.0	5.1	4.9	3.9	4.1	4.5	5.8	4.1

หุ้นไทย 50 อันดับสูงสุด อ้างอิงจากข้อมูลที่รายงานในไตรมาส 2 ปี 2569

UNCOVERED THAI STOCKS
A. STOTZ INVESTMENT RESEARCH

						Fundamentals (%)		Valuation (x)		Momentum (% chg)		Risk (x)			
Rank	Company	RIC	GICS sector	Mcap US$m	ADV US$k	NPM	ROA	PE	PB	Sales g	Price (6m)	NDE	Beta (6m)	CGR rating	ESG score
	Thailand					**7.4**	**2.5**	**18.7**	**2.2**	**(0.3)**	**4.7**	**0.8**	**1.0**	**-**	**-**
1	Ditto (Thailand) PCL	DITTO.BK	Info Tech	302.4	2,263.7	17.5	12.4	13.0	2.5	32.6	13.5	(0.1)	1.5	5	AAA
2	Itthirit Nice Corporation PCL	ITTHIm.BK	Industrials	10.2	27.8	2.9	3.7	19.2	0.9	(17.0)	(12.1)	(0.3)	1.0	5	AA
3	Samart Telcoms PCL	SAMTEL.BK	Comm. Serv.	56.9	21.5	1.1	1.1	15.9	0.5	10.8	(24.5)	0.0	0.3	5	-
4	KT Medical Service Co Ltd	KTMSm.BK	Health Care	12.3	15.2	5.1	4.4	11.2	0.7	7.1	(34.5)	0.0	0.1	4	-
5	Wattanapat Hospital Trang PCL	WPH.BK	Health Care	131.7	104.8	12.6	9.5	12.5	2.1	8.8	(19.3)	0.6	1.2	5	A
6	Platinum Group PCL	PLAT.BK	Real Estate	122.9	209.3	18.8	3.8	9.1	0.5	(0.1)	20.0	0.3	1.0	5	-
7	Market Connections Asia PCL	MCAm.BK	Comm. Serv.	8.9	5.6	1.4	3.1	21.5	0.9	23.2	9.5	(0.2)	0.8	3	-
8	ALT Telecom PCL	ALT.BK	Info Tech	58.0	351.6	1.5	0.4	102.1	1.1	13.1	52.7	0.4	0.6	5	A
9	Better World Green PCL	BWG.BK	Industrials	44.7	314.6	16.1	5.0	2.9	0.3	14.8	(30.3)	(0.1)	1.0	5	-
10	Asia Network International PCL	ANI.BK	Industrials	202.8	28.6	8.5	6.8	10.0	0.8	(5.7)	27.7	(0.1)	0.1	3	-
11	Sky ICT PCL	SKY.BK	Info Tech	393.5	1,164.4	7.6	5.9	16.4	2.1	22.2	20.8	0.8	1.6	5	AAA
12	Sun Vending Technology PCL	SVT.BK	Cons. Staples	34.1	42.8	3.6	5.6	10.7	0.8	8.0	20.3	(0.4)	0.3	3	-
13	Nforce Secure PCL	SECUREm.BK	Info Tech	39.1	77.5	8.9	10.3	12.0	1.8	(2.6)	(5.3)	(0.8)	0.6	4	-
14	Earth Tech Environment PCL	ETC.BK	Utilities	50.5	234.8	66.4	12.1	11.2	0.5	2.1	17.5	(0.3)	0.4	5	AA
15	Ramkhamhaeng Hospital PCL	RAM.BK	Health Care	647.4	25.2	13.3	4.6	15.9	0.9	96.4	(4.3)	0.7	0.2	3	-
16	SPVI PCL	SPVIm.BK	Cons. Disc.	46.6	121.0	2.0	12.7	6.5	2.2	18.9	43.6	0.0	1.4	4	-
17	Dexon Technology PCL	DEXONm.BK	Energy	14.1	7.5	(7.5)	(5.0)	nm	0.7	8.7	(5.8)	(0.1)	(0.1)	4	-
18	Humanica PCL	HUMAN.BK	Industrials	115.8	294.3	20.1	8.3	11.1	1.1	11.8	(20.4)	(0.1)	0.8	4	A
19	Syntec Construction PCL	SYNTEC.BK	Industrials	95.5	71.8	7.9	6.1	4.9	0.5	(7.6)	8.8	(0.5)	0.4	5	-
20	Seafco PCL	SEAFCO.BK	Industrials	74.9	91.9	20.8	15.5	6.1	1.4	66.6	15.3	0.1	0.8	5	A
21	BlueVenture Group PCL	BVGm.BK	Info Tech	21.9	10.2	9.6	5.6	13.5	0.9	(2.9)	(7.0)	(0.6)	0.4	4	-
22	Saha Pathanapibul PCL	SPC.BK	Cons. Disc.	563.2	23.2	6.4	6.6	7.2	0.6	(2.6)	(2.2)	(0.2)	0.0	5	A
23	Beryl 8 Plus PCL	BE8m.BK	Info Tech	45.2	182.4	(2.9)	(1.8)	nm	0.5	(3.6)	(11.1)	0.1	1.5	4	-
24	Patrangsit Healthcare Group PCL	PHG.BK	Health Care	94.2	38.4	9.5	9.2	13.2	1.5	1.9	(23.1)	(0.5)	0.2	3	-
25	JD Food PCL	JDF.BK	Cons. Staples	36.9	17.7	14.6	12.7	10.6	1.6	11.3	1.0	(0.2)	0.8	4	-

ที่มาของข้อมูล: A. Stotz Investment Research, LSEG, SET, Thai Institute of Directors (IOD)

หุ้นไทย 50 อันดับสูงสุด อ้างอิงจากข้อมูลที่รายงานในไตรมาส 2 ปี 2569

UNCOVERED THAI STOCKS
A. STOTZ INVESTMENT RESEARCH

Rank	Company	RIC	GICS sector	Mcap US$m	ADV US$k	Fundamentals (%) NPM	ROA	Valuation (x) PE	PB	Momentum (% chg) Sales g	Price (6m)	Risk (x) NDE	Beta (6m)	CGR rating	ESG score
	Thailand					**7.4**	**2.5**	**18.7**	**2.2**	**(0.3)**	**4.7**	**0.8**	**1.0**	**-**	**-**
26	Prakit Holdings PCL	PRAKIT.BK	Comm. Serv.	18.6	7.2	(10.7)	(3.4)	nm	0.9	(4.7)	(6.5)	(0.4)	0.2	3	-
27	TEAM Consulting Engineering and Management PCL	TEAMG.BK	Industrials	76.8	550.1	7.9	6.0	12.0	1.9	32.6	(12.5)	0.2	1.1	5	AAA
28	ARIP PCL	ARIPm.BK	Comm. Serv.	6.4	9.7	4.2	3.4	21.9	0.9	(12.2)	(2.2)	(0.5)	0.5	5	-
29	DTC Enterprise PCL	DTCENT.BK	Info Tech	39.3	20.9	14.1	5.6	12.6	0.8	2.7	1.0	(0.6)	0.7	4	-
30	Bound and Beyond PCL	BEYOND.BK	Cons. Disc.	71.6	8.7	0.7	0.7	23.4	0.4	6.5	(6.9)	0.7	0.3	5	-
31	Sahathai Terminal PCL	PORT.BK	Industrials	14.8	42.2	0.3	0.2	105.2	0.4	2.4	48.1	1.0	0.7	5	-
32	Thoresen Thai Agencies PCL	TTA.BK	Industrials	319.4	734.0	1.7	1.2	10.8	0.3	(11.7)	15.0	0.1	0.8	5	AAA
33	Symphony Communication PCL	SYMC.BK	Comm. Serv.	86.6	40.9	6.0	2.7	21.4	0.9	4.4	56.7	0.3	1.1	5	A
34	PRTR Group PCL	PRTR.BK	Industrials	60.3	35.0	2.7	8.6	9.7	1.2	0.7	(7.3)	(0.2)	0.5	5	A
35	Rojukis International PCL	KISS.BK	Cons. Staples	58.9	96.0	13.9	14.5	10.3	1.9	14.1	(10.1)	(0.4)	0.5	3	-
36	Techno Medical PCL	TMm.BK	Health Care	13.0	33.7	4.5	3.4	13.7	1.0	(0.9)	46.3	0.7	0.5	5	-
37	ND Rubber PCL	NDRm.BK	Cons. Disc.	24.0	16.1	4.8	3.9	15.0	0.8	11.7	17.0	(0.2)	0.6	4	-
38	ATP30 PCL	ATP30m.BK	Industrials	17.3	21.0	5.5	3.5	12.7	1.0	3.7	(11.7)	0.9	0.3	4	-
39	Floyd PCL	FLOYDm.BK	Industrials	15.8	11.2	9.3	9.1	8.6	1.0	(27.1)	1.7	(0.6)	0.5	5	-
40	G-Able PCL	GABLE.BK	Info Tech	84.9	80.8	5.8	6.1	7.2	1.3	10.4	(2.9)	(0.4)	0.3	5	A
41	MBK PCL	MBK.BK	Real Estate	1,346.8	1,090.5	38.9	7.0	7.8	1.1	1.8	8.8	0.8	0.4	5	AAA
42	MFEC PCL	MFEC.BK	Info Tech	84.1	43.6	4.2	4.6	10.0	1.1	5.1	5.9	(0.1)	0.2	5	AAA
43	BG Container Glass PCL	BGC.BK	Materials	146.0	38.3	0.5	0.3	30.9	0.9	(1.7)	59.7	1.7	0.4	5	AAA
44	Srivichaivejvivat PCL	VIH.BK	Health Care	167.3	55.2	14.3	10.2	12.0	1.4	8.2	(2.8)	(0.3)	0.2	5	AA
45	Advanced Information Technology PCL	AIT.BK	Info Tech	226.6	108.1	8.6	8.9	13.1	1.9	(3.0)	(2.8)	(0.4)	0.4	4	-
46	Kumwell Corporation PCL	KUMWELm.BK	Industrials	27.8	104.0	11.2	10.4	9.3	1.4	45.8	87.6	0.2	0.4	5	AA
47	Seafresh Industry PCL	CFRESH.BK	Cons. Staples	52.3	156.0	1.8	2.8	10.3	0.7	11.3	137.2	0.7	0.9	5	A
48	Roctec Global PCL	ROCTEC.BK	Comm. Serv.	160.8	197.7	14.9	6.4	11.1	1.2	11.4	0.0	(0.4)	1.0	5	-
49	V L Enterprise PCL	VLm.BK	Energy	29.2	7.5	8.1	4.0	15.7	0.9	0.0	0.0	0.1	0.2	3	-
50	Haad Thip PCL	HTC.BK	Cons. Staples	193.5	113.7	6.2	7.0	11.9	1.5	10.9	(1.9)	0.3	0.2	5	AA

ที่มาของข้อมูล: A. Stotz Investment Research, LSEG, SET, Thai Institute of Directors (IOD)

คำสงวนสิทธิ์

ข้อสำคัญ: เนื้อหาไม่ควรถือเป็นการชักชวนหรือข้อเสนอแนะ

สิ่งพิมพ์ของเราไม่ควรถือเป็นคำแนะนำทางการเงิน

เราไม่ได้เป็นที่ปรึกษาการลงทุนที่จดทะเบียน และไม่มีสิ่งใดในสิ่งพิมพ์ของเราที่มีเจตนา และไม่ควรถือว่าเป็นคำแนะนำด้านการลงทุน เราไม่ได้ดำเนินธุรกิจเกี่ยวกับการให้คำแนะนำด้านการลงทุนแก่บุคคลทั่วไปเกี่ยวกับความเหมาะสมของดัชนี ตราสารอนุพันธ์ หลักทรัพย์ ตราสารอื่น ๆ หรือกลยุทธ์การซื้อขายใด ๆ ดังนั้น ไม่มีสิ่งใดในสิ่งพิมพ์ของเราที่ควรนำไปใช้หรืออ้างอิงเพื่อวัตถุประสงค์ทางการเงินใด ๆ

สิ่งพิมพ์ของเราไม่ควรเป็นพื้นฐานหลักในการตัดสินใจลงทุนของคุณ

คุณไม่ควรถือว่าเนื้อหาใด ๆ ที่อยู่ในสิ่งพิมพ์ของเราเป็นคำแนะนำด้านธุรกิจ/การเงิน/การลงทุน/การป้องกันความเสี่ยง/การซื้อขาย/กฎหมาย/ระเบียบข้อบังคับ/ภาษี/การบัญชี สิ่งพิมพ์ของเราไม่ควรเป็นพื้นฐานหลักสำหรับการตัดสินใจลงทุนใด ๆ ที่ทำโดยหรือในนามของคุณ (โดยนักบัญชีหรือบัญชีที่มีผู้จัดการ/บัญชีผู้ดูแลผลประโยชน์ของคุณ) โปรดปรึกษาที่ปรึกษาทางธุรกิจ ทนายความ และที่ปรึกษาด้านภาษี/การบัญชีของคุณเกี่ยวกับธุรกรรม/การลงทุน/การซื้อขายที่คุณวางแผนไว้

มุมมองและการตีความของเราเป็นความคิดเห็น ไม่ใช่คำแนะนำด้านการลงทุน

เราให้ข้อมูลทั่วไปและไม่ได้เสนอแนะให้ซื้อหรือขายหลักทรัพย์ใด ๆ มุมมองและการตีความของเราเป็นความคิดเห็นส่วนตัวของผู้เขียนแต่เพียงผู้เดียว ความคิดเห็นเหล่านี้ไม่ได้มีเจตนาให้ถูกตีความว่าเป็นคำแนะนำส่วนบุคคล หรือข้อเสนอแนะให้ซื้อ ถือ หรือขายหลักทรัพย์ใด ๆ ที่กล่าวถึง และคุณควรพิจารณาสถานการณ์ส่วนตัวของคุณก่อนการทำธุรกรรม/การลงทุน/การซื้อขายใด ๆ เสมอ ความคิดเห็นที่แสดงออกมาเป็นเพียงความคิดเห็นของผู้เขียนเกี่ยวกับบริษัทและอุตสาหกรรมนี้

ความคิดเห็นหรือการคาดการณ์อาจไม่เป็นจริง

"ข้อความ/การคาดการณ์/การพยากรณ์ล่วงหน้า" ใด ๆ เป็นการประมาณการและมุมมองที่ดีที่สุดจากข้อมูลที่มีอยู่ทั่วไปและที่เราเชื่อว่าถูกต้อง เราไม่รับประกันว่าการคาดการณ์ของเราจะเป็นจริง ผลลัพธ์ที่แท้จริงอาจแตกต่างกันไป เราไม่รับผิดชอบในการปรับปรุง "ข้อความที่มองไปข้างหน้า" เพื่อสะท้อนสถานการณ์ เหตุการณ์ หรือการเปลี่ยนแปลงในความคาดหวังหลังจากวันที่เผยแพร่

ในการระบุข้อความที่มองไปข้างหน้า ให้มองหาคำเหล่านี้และคำที่คล้ายกัน: "เชื่อว่า" "คาดหวัง" "คาดการณ์ล่วงหน้า" "ตั้งใจ" "ประมาณการ" "เป็นไปได้" และสำนวนที่คล้ายกันที่อ้างถึงเหตุการณ์ในอนาคต

ความคิดเห็นของเราอาจเปลี่ยนแปลงได้โดยไม่ต้องแจ้งให้ทราบ

ความคิดเห็นทั้งหมดที่แสดงออกและข้อมูลและข้อมูลที่ให้ไว้ในสิ่งพิมพ์ของเราอาจมีการเปลี่ยนแปลงโดยไม่ต้องแจ้งให้ทราบ หากข้อมูลที่เผยแพร่ล้าสมัย เราไม่มีภาระผูกพันในการปรับปรุงข้อความเหล่านี้ด้วยการแก้ไขหรือเปลี่ยนแปลงหลังจากวันที่เผยแพร่

ความคิดเห็นของเราอาจไม่เหมาะสมกับสถานการณ์ของคุณ

การที่หุ้นควรถูกรวมไว้ในพอร์ตโฟลิโอของคุณหรือไม่นั้นขึ้นอยู่กับความเสี่ยงที่คุณยอมรับได้ วัตถุประสงค์การลงทุน สถานการณ์ วัตถุประสงค์ผลตอบแทน และปัจจัยอื่น ๆ อีกมากมาย ความคิดเห็นของเราเกี่ยวกับผลิตภัณฑ์ทางการเงินใด ๆ อาจไม่เหมาะสมสำหรับคุณ โปรดขอคำปรึกษากับที่ปรึกษาการลงทุนที่ทราบสถานการณ์เฉพาะของคุณ เพื่อให้คำแนะนำที่เหมาะสมเกี่ยวกับคุณค่าของหลักทรัพย์ใด ๆ สำหรับการรวมไว้ในพอร์ตโฟลิโอของคุณ

ข้อมูลของเราอาจมีความคลาดเคลื่อน

ข้อมูลของเรามาจากแหล่งอิสระที่เชื่อถือได้ และมาจากแหล่งข้อมูลที่เชื่อว่าหรือควรเชื่อว่ามีความถูกต้องและน่าเชื่อถือ แต่ไม่รับประกันความถูกต้อง บางครั้งข้อมูลของเราอาจไม่ตรงกับความเป็นจริงหรือมีความคลาดเคลื่อน เราขอปฏิเสธความรับผิดชอบที่ว่าการละเว้นหรือข้อผิดพลาดใด ๆ ในสิ่งพิมพ์ของเราจะได้รับการแก้ไข

เราเปิดเผยผลประโยชน์ทับซ้อนทั้งหมด

เราไม่ได้อ้างว่าเป็นการวิเคราะห์ที่เป็นอิสระ และเราอธิบายผลประโยชน์ทับซ้อน (หรืออคติ) ทั้งหมด ซึ่งรวมถึงสิ่งจูงใจทางการเงินที่อาจมีอิทธิพลต่อความคิดเห็นของเรา

คำสงวนสิทธิ์

เราไม่ได้กล่าวอ้างผลการดำเนินงานที่เป็นเท็จ และผลในอดีตไม่สามารถบ่งชี้ถึงอนาคตได้

เราไม่บิดเบือนประวัติผลการดำเนินงานด้านการลงทุนของเรา ผลการดำเนินงานที่เปิดเผยไม่ควรถือเป็นสิ่งบ่งชี้ถึงผลตอบแทนหรือผลการดำเนินงานในอนาคต ไม่มีการรับประกันว่าผลการดำเนินงานในอดีตจะเป็นเครื่องบ่งชี้ผลการดำเนินงานในอนาคต

เราอาจจะเป็นหรือไม่เป็นเจ้าของหุ้นของบริษัทที่ถูกกล่าวถึง

เราไม่มีภาระผูกพันในการแจ้งให้ผู้อ่านทราบเกี่ยวกับการเป็นเจ้าของหรือกิจกรรมการซื้อขายหลักทรัพย์ของตัวเราเอง พนักงาน หรือบริษัทในเครือ ในหลักทรัพย์ของบริษัทที่นำเสนอ หรือบริษัทใด ๆ ที่กล่าวถึง รายงาน หรือเผยแพร่ เราอาจมีสถานะในหลักทรัพย์ ทำการซื้อเป็นครั้งคราว หรือให้ข้อมูลเกี่ยวกับการขายหลักทรัพย์ ซึ่งสิ่งเหล่านี้ไม่ควรถือเป็นคำแนะนำสำหรับการทำธุรกรรม/การลงทุน/การซื้อขายส่วนบุคคล

คุณมีหน้าที่รับผิดชอบในการทำความเข้าใจความเสี่ยงทั้งหมดที่เกี่ยวข้อง

ความคิดเห็นด้านการลงทุนที่เราอธิบายเกี่ยวข้องกับความเสี่ยงที่มีนัยสำคัญ คุณไม่ควรเข้าทำธุรกรรมทางการเงินใด ๆ เว้นแต่คุณได้ดำเนินการตรวจสอบวิเคราะห์สถานะ (due diligence) ของคุณเอง ทำความเข้าใจความเสี่ยงทั้งหมดที่เกี่ยวข้องอย่างถ่องแท้ และได้ตัดสินใจอย่างอิสระแล้วว่าธุรกรรมดังกล่าวเหมาะสมสำหรับคุณ การกล่าวถึงความเสี่ยงโดยเราไม่ควรถือว่าเกี่ยวข้องกับสถานการณ์ของคุณ หรือเป็นการเปิดเผยความเสี่ยงทั้งหมดที่เกี่ยวข้องอย่างครบถ้วน

ความเสี่ยงบางส่วนแต่ไม่ใช่ทั้งหมดเกี่ยวข้องกับสภาวะและผันผวนทางเศรษฐกิจในระดับประเทศและนานาชาติ คุณควรคำนวณปัจจัยทางเศรษฐกิจหรือปัจจัยอื่น ๆ ที่อาจส่งผลกระทบต่อภาคส่วน กลุ่ม หรือบริษัทที่เฉพาะเจาะจงด้วย ความเสี่ยงบางส่วนเกี่ยวข้องกับการบริหารจัดการของบริษัท

คุณมีหน้าที่รับผิดชอบต่อการซื้อขายของคุณ

เราไม่รับผิดชอบต่อการซื้อขาย/การลงทุน/ธุรกรรมทางการเงินใด ๆ ที่คุณดำเนินการ ไม่มีการรับรองว่าพอร์ตโฟลิโอหรือสถานะของคุณจะสามารถบรรลุผลการดำเนินงานใด ๆ ที่แนะนำ/คาดการณ์ไว้ได้ ดังนั้น ข้อมูลผลการดำเนินงานที่เป็นตัวอย่างใด ๆ จึงไม่ควรนำมาใช้อ้างอิง คุณควรพิจารณาสถานการณ์ส่วนตัวของคุณก่อนทำการลงทุนใด ๆ เสมอ ดำเนินการตรวจสอบวิเคราะห์สถานะด้วยตัวคุณเอง และขอคำแนะนำจากบุคคลหรือบริษัทที่เป็นมืออาชีพ

คุณอาจขาดทุนอย่างมาก

ความคิดเห็นที่เราแสดงออกอาจไม่ให้ผลกำไรและอาจส่งผลให้เกิดการขาดทุนทางการเงินอย่างมาก เราไม่รับประกันใด ๆ ทั้งที่แสดงออกอย่างชัดเจนหรือโดยนัย ถึงผลลัพธ์ที่เป็นไปได้ที่สามารถได้รับจากการใช้ข้อมูลที่เราเผยแพร่ และเราไม่ให้การรับประกันใด ๆ ทั้งที่แสดงออกอย่างชัดเจนหรือโดยนัยเกี่ยวกับการใช้ผลิตภัณฑ์ทางการเงินใด ๆ

คุณควรเข้าใจว่าไม่มีการรับประกันใด ๆ

การลงทุนทุกอย่างมาพร้อมกับความเสี่ยง ซึ่งมักจะสะท้อนอยู่ในอัตราผลตอบแทนที่คุณคาดว่าจะได้รับ หากการลงทุนของคุณมีความเสี่ยงต่ำมาก คุณก็มีแนวโน้มที่จะได้รับผลตอบแทนต่ำ อย่าหลงเชื่อการกล่าวอ้างเกี่ยวกับการรับประกันผลตอบแทน ใครก็ตามที่อ่านสิ่งพิมพ์ของเราถือว่ารับผิดชอบอย่างเต็มที่สำหรับผลลัพธ์ใด ๆ ที่ได้รับจากการนำข้อมูลไปใช้ในทางใดก็ตาม

คุณควรได้รับคำแนะนำจากมืออาชีพเสมอ

ข้อมูลที่อยู่ในสิ่งพิมพ์ของเราจัดทำขึ้นเพื่อวัตถุประสงค์ในการให้ข้อมูลทั่วไปเท่านั้น ไม่ใช่สิ่งทดแทนการขอคำแนะนำจากมืออาชีพจากบุคคลหรือบริษัทที่จดทะเบียน/มีคุณสมบัติเหมาะสม ซึ่งคุ้นเคยกับสถานการณ์ส่วนตัวของคุณ โปรดขอคำแนะนำจากผู้เชี่ยวชาญตามความเหมาะสม เกี่ยวกับการประเมินหลักทรัพย์ รายงาน ความคิดเห็น คำแนะนำ และเนื้อหาอื่น ๆ ที่เฉพาะเจาะจงใด ๆ

เกี่ยวกับกองทุนส่งเสริมการพัฒนาตลาดทุน

กองทุนส่งเสริมการพัฒนาตลาดทุน (“กองทุนฯ”) ในฐานะองค์กรที่มุ่งส่งเสริมการพัฒนาตลาดทุน เป็นเพียงผู้ให้การสนับสนุนการจัดทำบทวิเคราะห์ในหลักทรัพย์ขนาดกลางและขนาดเล็ก (ซึ่งปัจจุบันยังไม่มีการจัดทำบทวิเคราะห์) เพื่อประโยชน์ในการใช้เป็นข้อมูลเบื้องต้นสำหรับผู้ที่สนใจ เท่านั้น โดยกองทุนฯ ไม่ได้มีส่วนเกี่ยวข้องในการร่วมจัดทำ พิจารณา หรือให้ความเห็นต่อบทวิเคราะห์ดังกล่าว แต่อย่างใด ดังนั้น กองทุนฯ จึงไม่อาจให้การรับรองว่าข้อมูลในบทวิเคราะห์ดังกล่าวจะมีความครบถ้วน ถูกต้อง และเป็นปัจจุบัน และกองทุนฯ จะไม่รับผิดชอบต่อความเสียหายใด ๆ ซึ่งเกิดจากการกระทำหรืองดเว้นการกระทำอันอาจจะเกิดขึ้นจากการใช้บทวิเคราะห์และ/หรือข้อมูลในบทวิเคราะห์นี้ โดยผู้ลงทุนควรศึกษาข้อมูลที่เกี่ยวข้องให้ครบถ้วนและใช้ดุลพินิจอย่างรอบคอบในการตัดสินใจลงทุน