

Settrade

Conditional Order

User Manual

Date	Version	Description	Author
17/06/2016	1.0	Generated	Settrade
11/11/2016	1.1	Updated	Settrade
03/01/2019	1.2	Updated	Settrade
22/05/2023	2.0	Enhancements	Settrade

Contents

1. Settrade Conditional Order คืออะไร	3
2. ขั้นตอนการใช้งาน Conditional Order.....	4
2.1 การเข้าใช้งานครั้งแรก และการยอมรับเงื่อนไขการใช้งาน	4
2.2 วิธีการตั้งคำสั่งอัตโนมัติบน Conditional Order	6
2.1.3 การตรวจสอบสถานะการส่งคำสั่งแบบมีเงื่อนไข (Conditional Order Status)	11
2.1.4 การยกเลิกคำสั่งซื้อขายแบบมีเงื่อนไข (Cancel Conditional Order)	13
3. การยกเลิก Conditional Order โดยอัตโนมัติจากระบบ	16
4. การแจ้งเตือนจากระบบ Settrade Conditional Order.....	17

1. Settrade Conditional Order คืออะไร

Settrade Conditional Order เป็นการส่งคำสั่งซื้อขายอัตโนมัติเมื่อราคาไปถึงเงื่อนไขที่กำหนดไว้ โดยมีคำสั่งให้เลือก 3 แบบคือ Stop Order, Trailing Stop และ Bracket Order



Stop Order

ส่งคำสั่งอัตโนมัติ เมื่อราคาหุ้นเพิ่มขึ้นหรือลดลง จนถึงราคาที่ตั้งไว้ (Trigger Price)



Trailing Stop

ส่งคำสั่งอัตโนมัติ เมื่อราคาหุ้นกลับตัวจากราคา High หรือ Low จนถึงส่วนต่างราคาที่ตั้งไว้ (Trigger Amount)



Bracket Order

ส่งคำสั่งซื้อขายอัตโนมัติ เมื่อราคาสูงสุดขึ้นมาถึงกรอบบน (Upper Price) หรือเมื่อราคาลงมาถึงกรอบล่าง (Lower Price) ด้านใดด้านหนึ่งก่อน

2. ขั้นตอนการใช้งาน Conditional Order

2.1 การเข้าใช้งานครั้งแรก และการยอมรับเงื่อนไขการใช้งาน

เฉพาะผู้ที่มีบัญชีหุ้นของโบรกเกอร์ที่ให้บริการ Settrade Conditional Order จึงจะพบเมนู “Conditional Order” ตามตำแหน่งดังนี้

- หากเข้าใช้งานบน Streaming PC จะพบเมนู Stop Order, Trailing Stop และ Bracket Order อยู่ที่แถบด้านล่าง

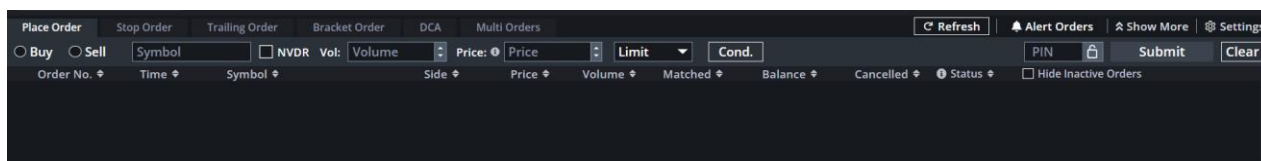

- หากเข้าใช้งานบน Streaming iPad, iPhone, Android จะพบเมนู Conditional Order ภายในเมนู More



โดยเมื่อกดเข้ามาเมนู Conditional Order จะพบหน้าจอ 2 แบบ ตามช่องทางดังกล่าวแล้วนั้น

1. สำหรับนักลงทุนที่มีสิทธิ์ใช้งาน Conditional Order

- หากเข้าใช้งานเป็นครั้งแรก จะพบเงื่อนไขการใช้งานบริการแสดงอยู่ ผู้ใช้งานต้องกดยอมรับ (Accept) เงื่อนไขก่อน จึงจะสามารถใช้งานฟังก์ชันนี้ได้

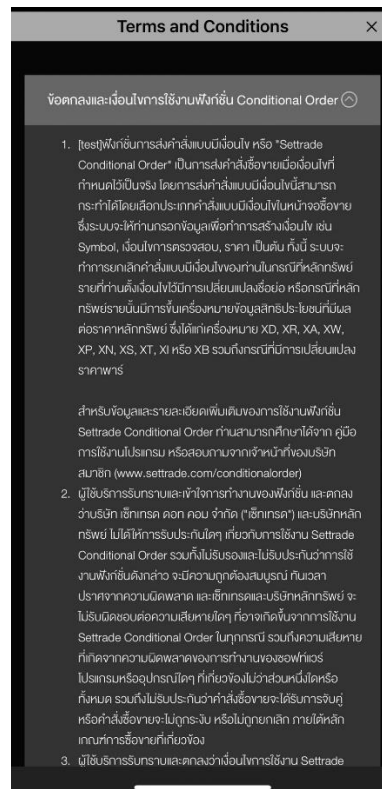
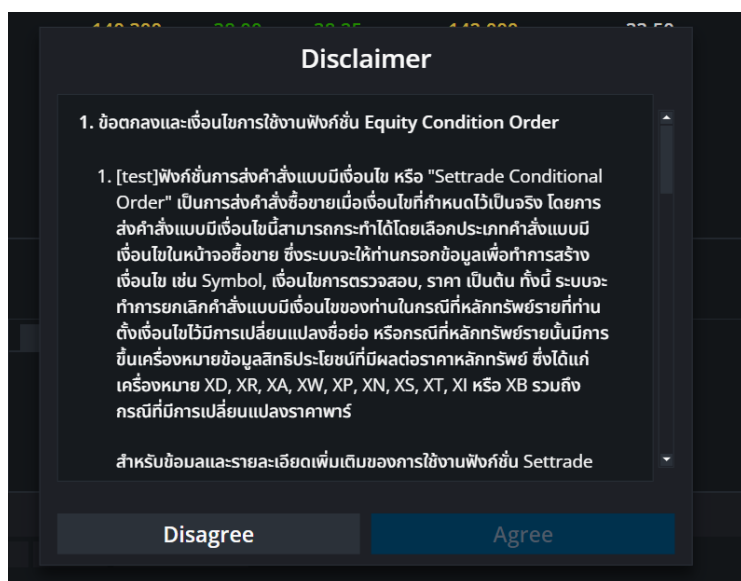

2. สำหรับนักลงทุนที่ไม่มีสิทธิ์ใช้งาน Conditional Order

- จะพบหน้าจอดังรูป
- หากต้องการใช้งาน โปรดติดต่อโบรกเกอร์ของท่าน

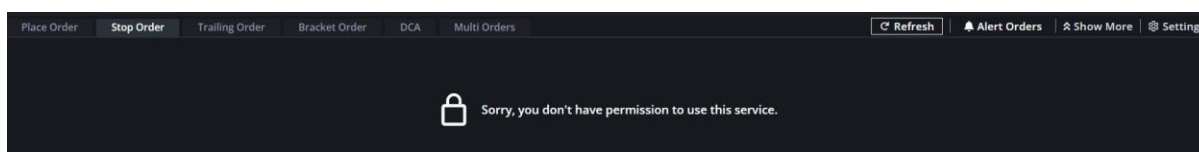

2.2 วิธีการตั้งคำสั่งอัตโนมัติบน Conditional Order

2.2.1 Stop Order :

- ส่งคำสั่งอัตโนมัติ เมื่อราคาหุ้นเพิ่มขึ้นหรือลดลง จนถึงราคาที่ตั้งไว้ (Trigger Price)
- เมื่อราคาหุ้นมาถึงราคา Trigger Price จะส่งคำสั่งเข้าตลาดในรูปแบบ GTC (Good Till Cancel) คือ หากไม่ถูกจับคู่ คำสั่งจะอยู่ยาวจนถึง 30 วันหรือจนกว่าจะถูกยกเลิก
- ราคาที่จะส่งคำสั่งเข้าตลาดสามารถกำหนดได้เป็น MP-MTL หรือ Limit Price โดย Limit Price จะสามารถกำหนดราคาได้ไม่เกิน $\pm 5\%$ จากราคาเงื่อนไข

1. **Last Price \geq Trigger Price**

ให้ส่งซื้อหรือขายอัตโนมัติ เมื่อราคาหุ้น**เพิ่มขึ้น**จนถึงราคาที่ตั้งไว้ (Trigger Price)

Last Price \leq Trigger Price

ให้ส่งซื้อหรือขายอัตโนมัติ เมื่อราคาหุ้น**ลดลง**จนถึงราคาที่ตั้งไว้ (Trigger Price)

2. ราคาที่จะให้คำสั่งทำงาน
3. จำนวนหุ้น
4. ราคาที่จะส่งเข้าตลาด เลือกได้ทั้งแบบ Limit (กำหนดราคาเอง) หรือ MP-MTL (จับคู่ที่ราคา Best)
5. กำหนดว่าให้มีผลถึงวันไหน

• ตัวอย่างการตั้ง Stop Order

มีหุ้น ABC อยู่ในพอร์ตที่ราคา 10 บาท จำนวน 500 หุ้น หากเราต้องการจะ Cut Loss เมื่อหุ้น ABC ราคา**ตกลง**มาถึง 8 บาท ให้ขายทันทีที่ราคา 7.9 บาท โดยให้มีผลภายใน 1 เดือน ให้ตั้งคำสั่งตามรูป

2.2.2 Trailing Stop :

- ส่งคำสั่งอัตโนมัติ เมื่อราคาหุ้น**กลับตัว**จากราคา High หรือ Low จนถึงส่วนต่างราคาที่ตั้งไว้ (Trigger Amount)
- เป็นแบบยกระดับราคาอัตโนมัติ นั่นคือระบบจะตรวจสอบราคา New High หรือ New Low อัตโนมัติ นับตั้งแต่วันที่ตั้ง Conditional Order เมื่อราคากลับตัวห่างจาก New High/New Low ตามส่วนต่าง Trigger Amount ที่กำหนด
- เมื่อราคาหุ้นขยับขึ้นลงจนห่างจากยอด High/Low ตาม Trigger Amount ที่กำหนด จะส่งคำสั่งเข้าตลาดในราคา MP-MTL และเป็นคำสั่งรูปแบบ GTC (Good Till Cancel) คือหากไม่ถูกจับคู่ คำสั่งจะอยู่ยาวจนถึง 30 วันหรือจนกว่าจะถูกยกเลิก

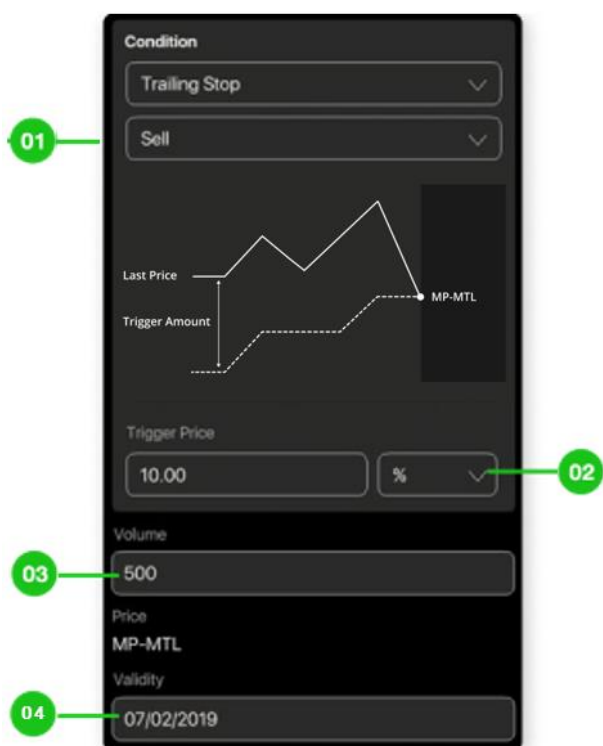

1. Trailing Stop ฝั่ง Buy

ส่งซื้อหุ้นทันทีเมื่อราคากลับตัว**ขึ้น** จนถึงส่วนต่างราคาที่ตั้งไว้ (Trigger Amount) เทียบกับราคาต่ำสุด

Trailing Stop ฝั่ง Sell

ส่งขายหุ้นทันทีเมื่อราคากลับตัว**ลง** จนถึงส่วนต่างราคาที่ตั้งไว้ (Trigger Amount) เทียบกับราคาสูงสุด

2. ส่วนต่างราคานับจาก High หรือ Low ที่จะให้คำสั่งทำงาน
3. จำนวนหุ้น
4. กำหนดว่าให้มีผลถึงวันไหน

*Trailing Stop จะส่งคำสั่งเข้าตลาดในราคา MP-MTL

- ตัวอย่างการตั้ง Trailing Stop

มีหุ้น ABC อยู่ในพอร์ต 500 หุ้น หากต้องการจะ Take Profit เมื่อหุ้น ABC ราคาต่ำสุดตกลงมา 10% จากราคา High ให้ขายออกทันที โดยให้มีผลภายใน 1 เดือน ให้ตั้งคำสั่งตามรูป

2.2.3 Bracket Order:

- ส่งคำสั่งซื้อขายอัตโนมัติ เมื่อราคาสูงสุดขึ้นมาถึงกรอบบน (Upper Price) หรือเมื่อราคาลงมาถึงกรอบล่าง (Lower Price) ด้านใดด้านหนึ่งก่อน
- เมื่อราคาหุ้นมาถึงราคา Upper Price หรือ Lower Price ด้านใดด้านหนึ่งก่อน จะส่งคำสั่งเข้าตลาดในรูปแบบ GTC (Good Till Cancel) คือหากไม่ถูกจับคู่ คำสั่งจะอยู่ยาวจนถึง 30 วันหรือจนกว่าจะถูกยกเลิก
- ราคาที่จะส่งคำสั่งเข้าตลาดสามารถกำหนดได้เป็น MP-MTL หรือ Limit Price โดย Limit Price จะสามารถกำหนดราคาได้ไม่เกิน $\pm 5\%$ จากราคาเงื่อนไข

1. ราคากรอบบน
2. ราคากรอบล่าง
3. จำนวนหุ้น
4. กำหนดราคาที่จะส่งเข้าตลาดเมื่อราคาขึ้นมาถึง Upper Price
5. กำหนดราคาที่จะส่งเข้าตลาดเมื่อราคาลงมาถึง Lower Price
6. กำหนดว่าให้มีผลถึงวันไหน

- ตัวอย่างการตั้ง Bracket Order

มีหุ้น ABC อยู่ในพอร์ตที่ราคา 10 บาท จำนวน 500 หุ้น หากเราต้องการจะ Cut Loss เมื่อหุ้น ABC ราคาคกลงมาที่ 8 บาท หรือ Take Profit เมื่อหุ้น ABC ราคาขึ้นเป็น 12 บาท โดยให้มีผลภายในวันที่ 7 กุมภาพันธ์ ให้ตั้งคำสั่งตามรูป

ข้อควรทราบในการตั้ง Settrade Conditional Order

- 1 ตั้ง Conditional Order ได้เฉพาะหุ้นบนกระดานหลัก (Main Board) เท่านั้น
- 2 ไม่รองรับ Odd Lot
- 3 ตั้งได้สูงสุดถึง 20 Conditional Orders
- 4 เมื่อถึงเงื่อนไขที่กำหนด จะส่งคำสั่งเข้าตลาดในรูปแบบของ GTC (Good Till Cancel) คือคำสั่งนั้นจะอยู่ได้ยาวถึง 30 วันหรือจนกว่าจะถูกยกเลิก
- 5 เลือก Validity ระยะเวลาที่ Conditional Order ตั้งรอได้สูงสุดถึง 180 วัน
- 6 ตั้ง Conditional Order ที่มีเงื่อนไขและรายละเอียดซ้ำกันไม่ได้
- 7 Conditional Order ที่ตั้งไว้จะถูกยกเลิกอัตโนมัติ หากเกิดกรณีดังนี้

- หุ้นมีการเปลี่ยนชื่อ
- หุ้นมี Corporate Action
- หุ้นเปลี่ยนแปลงราคาพาร์
- หลังระบบยกเลิก Conditional Order อัตโนมัติ Order นั้นจะอยู่ในสถานะ "Cancelled" และจะส่งอีเมลแจ้งผู้ใช้งาน ณ ตอนสิ้นวันที่ถูกยกเลิกด้วย

8 รูปแบบราคาที่จะส่งเข้าตลาดเป็นดังนี้



Stop Order

Limit Price ต้องไม่เกิน +5% จาก Trigger Price หรือส่งแบบ "MP-MTL"



Trailing Stop

อนุญาตให้ส่งแบบ
"MP-MTL" เท่านั้น



Bracket Order

Limit Price ต้องไม่เกิน +5% จาก Trigger Price หรือส่งแบบ “MP-MTL”

9 Volume/ Value ต่อคำสั่ง จะถูกตรวจสอบคำสั่งที่ไม่เหมาะสมดังนี้

- ต้องไม่เกิน 20 ล้านบาท
- MP-MTL จะคิด Value จากราคา Ceiling ทั้ง Buy และ Sell

10 Trigger Price หรือราคาที่จะทำให้คำสั่งทำงาน ต้องเป็นราคา Last เท่านั้น หากหลักทรัพย์ที่ไม่มีสภาพคล่องจะไม่มีราคา Last ทำให้ Conditional Order ที่ตั้งไว้ก็จะไม่ถูก Trigger เข้าตลาดฯ

11 หากต้องการตั้ง Conditional Order ของ หุ่นตัวเดียวกัน สามารถตั้งได้ไม่เกิน 4 Orders พร้อมกัน ดังนี้

Order ที่ 1

ตั้ง Stop Order แบบ Last Price \geq *

Order ที่ 2

ตั้ง Stop Order แบบ Last Price \leq *

Order ที่ 3

ตั้ง Trailing Stop แบบ Trailing Buy

Order ที่ 4

ตั้ง Trailing Stop แบบ Trailing Sell

Order ที่ 5

ตั้ง Bracket Order ได้ 1 Order **

* Bracket Order จะไม่สามารถตั้งพร้อม Stop Order ได้

** Trigger Price ของ Order (1) ต้องมากกว่า Order (2) เสมอ เพื่อป้องกันการ Activate 2 เงื่อนไขพร้อมกัน

2.1.3 การตรวจสอบสถานะการส่งคำสั่งแบบมีเงื่อนไข (Conditional Order Status)

หลังจากที่ส่งคำสั่งแบบ Conditional Order แล้ว สามารถตรวจสอบสถานะได้จากหน้าจอ **Cond. Order Status** บน Streaming PC, Streaming iPad, Streaming iPhone, Streaming Android ดังนี้

- Streaming PC และ Streaming iPad: รายละเอียด Conditional Order Status จะอยู่ด้านล่าง ต่อจากส่วน Place Conditional Order

Symbol	Cond. Type	Side	Trigger Cond.	Trigger Price	Valid Till	Status
AAV	Stop	B	Last >= Trigger Price	5.30	23/05/2016	Activated
AOT	Stop	B	Last >= Trigger Price	390.00	23/05/2016	Activated
DCON	Stop	B	Last >= Trigger Price	0.67	25/05/2016	Cancelled
AAV	Stop	B	Last >= Trigger Price	5.75	25/05/2016	Activated

- Streaming iPhone และ Streaming Android: รายละเอียด Conditional Order Status จะอยู่ใน Tab ด้านล่าง ต่อจากส่วน Place Conditional Order

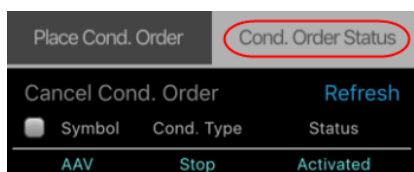

ซึ่งหน้าจอ Cond. Order Status แบ่งย่อยได้เป็น 2 ส่วน ได้แก่

ส่วนที่ 1: ส่วนการแสดงผล Order Status และ Order Detail

QH	Stop	B	Last >= Trigger Price	2.30	25/05/2016	Cancelled
QH	Stop	B	Last >= Trigger Price	2.32	26/05/2016	Activating
HANA	Trailing	S	Last <= High - Trigger Price	10.00%	27/05/2016	Waiting Trigger
BAY	Stop	B	Last <= Trigger Price	33.00	25/05/2016	Waiting Trigger

- แสดงสถานะของการส่งคำสั่ง Conditional Order ที่ได้ส่งไป โดยแยกตามบัญชีที่ส่ง
- แสดงรายละเอียดของ Conditional Order แยกตามแต่ละรายการ
- สามารถกดเพื่อดูรายละเอียดของคำสั่งแบบละเอียดได้ โดยกดที่ Cond. Order นั้นๆ
 - หากเปิดจากบน Streaming PC เมื่อกดที่ Cond. Order นั้นๆ จะแสดง Popup หน้า Order Detail ขึ้นมา

Conditional Order Detail					
Order No.	CO-1684814028-1	Condition Type	Stop	Account No.	19570751
Symbol	SCC	Entry Date	23/05/2023	Front Type	SEOS
Side	Buy	Price	MP-MTL	Entry Time	10:53:48
Condition	Last ≤ Trigger Price (200.00)	Last Trailing Point	-	Volume	100
Status	Waiting Trigger	Status Meaning	Order has been waiting for trigger	Valid Till	26/05/2023
Reject Code	-	Reject Meaning	-	Active Time	-
Enter ID	0027	Active Date	-	Cancel Time	-
Cancel ID	-	Cancel Date	-		

Cancel Order

- หากเปิดจากบน Streaming iPhone, iPad, Android เมื่อกดที่ Cond. Order นั้นๆ จะเป็นการขยายส่วน Order Detail ออก (ยังอยู่ที่หน้าจอเดิม) หากต้องการปิดส่วน Order Detail ให้กดที่ Order นั้นๆ อีกครั้ง

Cancel Cond. Order		Refresh	
Symbol	Cond. Type	Status	
AAV	Stop	Activated	
Entry Date	11/05/2016	Entry Time	09:51:50
Order #	CO-1462935110629-1		
Valid Till	23/05/2016		
Trigger Cond.	Last >= Trigger Price		
Trigger Price	5.30		
Symbol	AAV	Side	BUY
Price	5.25	Volume	200
Activate Date	11/05/2016	Activate Time	09:58:08
Cancel Date	-	Cancel Time	-
Reject Code	-		
Reject Meaning	-		
Status Meaning	Order has been activated		

Symbol	Cond. Type	Status	
HANA	Trailing	Waiting Trigger	
Entry Date	19/05/2016	Entry Time	12:04:06
Order #	CO-1463634246-1		
Valid Till	27/05/2016		
Trigger Cond.	Last <= High - Trigger Price		
Trigger Price	10.00%		
Symbol	HANA	Side	SELL
Price	MP-MTL	Volume	500
Activate Date	-	Activate Time	-
Cancel Date	-	Cancel Time	-
Reject Code	-		
Reject Meaning	-		
Status Meaning	Order has been waiting for trigger		

- รายละเอียดของ Conditional Order Status ที่แสดงบนหน้าจอมีดังนี้
 - Symbol: แสดง Symbol ของ Conditional Order ที่สั่ง
 - Cond. Type: แสดงประเภทของ Conditional Order (Stop หรือ Trailing)
 - Side: แสดง Side ของ Conditional Order ที่สั่ง (Buy หรือ Sell)
 - Trigger Cond.: แสดง Trigger Cond. ของ Conditional Order ที่สั่งตาม Cond. Type
 - Trigger Price: แสดง Trigger Price ที่กำหนดตาม Cond. Type
 - Last Trailing Point: แสดงค่าล่าสุดของ Trailing Point
 - Valid: แสดงวันที่ที่ Conditional Order จะยังคง Valid ในระบบ
 - Status: แสดง Status ของ Conditional Order

- ความหมายของ Conditional Order Status มีดังนี้

Status	Meaning
Waiting Trigger	ระบบ Settrade ได้รับ Conditional Order ที่ตั้งไว้แล้ว และกำลังรอให้ราคาถึงเงื่อนไขที่ตั้งไว้
Activated	Conditional Order ที่ตั้งไว้ ได้รับการ Trigger เมื่อถึงราคาเงื่อนไขที่ตั้งไว้ และ Settrade ทำการส่ง order เข้าระบบตลก.
Cancelled	Conditional Order นั้นถูกยกเลิกโดยผู้ใช้งานเอง รวมถึงกรณีที่ระบบ Settrade ทำการยกเลิกให้โดยอัตโนมัติหากมี Corporate Action, เมื่อชื่อย่อหลักทรัพย์มีการเปลี่ยนแปลง
Expired	กรณี Conditional Order ที่ตั้งไว้หมดอายุ (เลย Valid Til Date) (Note: หากวันหมดอายุตรงกับวันหยุดทำการ Conditional Order นั้น จะถูก Expired ในเช้าของวันทำการถัดไป)
Rejected	กรณีส่ง Conditional Order เข้าระบบตลก. แล้วเกิด error ทำให้ไม่สามารถส่งคำสั่งได้

- Conditional Order Status หากได้รับการ Activated/Cancelled/Expired ไปแล้ว จะถูกเก็บไว้แสดงในหน้า Conditional Order Status จนถึงวัน Expiry Date/Valid Til ที่ได้เซตไว้ เมื่อถึงกำหนด Expiry Date ระบบทำการเคลียร์ Order นั้นออกไปจากหน้าจอ

ส่วนที่ 2: ข้อมูลเลขที่บัญชีและวงเงิน

Trading A/C	Line Available	Cash Balance
11223344E (E)	9,881,471.86	9,881,007.50

- Trading A/C: แสดงเฉพาะบัญชีหุ้น สามารถกด  เพื่อเปลี่ยน A/C ได้
- ข้อมูลวงเงิน: แสดงข้อมูลวงเงินของบัญชีนั้นๆ ได้แก่ Line Available, Cash Balance
- แสดง A/C เดียวกับหน้า Place Cond. Order

2.1.4 การยกเลิกคำสั่งซื้อขายแบบมีเงื่อนไข (Cancel Conditional Order)

หากผู้ใช้งาน ต้องการยกเลิกคำสั่ง Conditional Order ที่ได้ตั้งไว้ และยังไม่ได้ถูก Trigger ส่งเข้าตลาดฯ สามารถทำได้ที่หน้าจอ **Cond. Order Status** ตามขั้นตอนดังนี้

Cancel Cond. Order							Refresh
Symbol	Cond. Type	Side	Trigger Cond.	Trigger Price	Valid Til	Status	
AAV	Stop	B	Last >= Trigger Price	5.30	23/05/2016	Activated	
AOT	Stop	B	Last >= Trigger Price	390.00	23/05/2016	Activated	
DCON	Stop	B	Last >= Trigger Price	0.67	25/05/2016	Cancelled	
AAV	Stop	B	Last >= Trigger Price	5.75	25/05/2016	Activated	
AAV	Trailing	S	Last <= High - Trigger Price	10.00%	25/05/2016	Rejected	
AAV	Stop	S	Last <= Trigger Price	5.70	29/05/2016	Rejected	
BTS	Stop	B	Last <= Trigger Price	9.15	23/05/2016	Activated	
QH	Stop	B	Last >= Trigger Price	2.30	25/05/2016	Cancelled	
QH	Stop	B	Last >= Trigger Price	2.32	26/05/2016	Activating	
HANA	Trailing	S	Last <= High - Trigger Price	10.00%	27/05/2016	Waiting Trigger	
BAY	Stop	B	Last <= Trigger Price	33.00	25/05/2016	Waiting Trigger	
DTAC	Stop	B	Last >= Trigger Price	55.00	17/06/2016	Waiting Trigger	
GL	Trailing	B	Last >= Low + Trigger Price	5.00%	17/06/2016	Waiting Trigger	
DTAC	Trailing	S	Last <= High - Trigger Price	10.00%	17/06/2016	Activating	

- สำหรับ Conditional Order ที่สามารถยกเลิกได้ จะมีช่อง อยู่ด้านหน้า
- เลือก Tick จาก ที่อยู่ข้างหน้า Conditional Order ที่ต้องการจะ Cancel
- จากนั้นกดที่ **Cancel Cond. Order** ด้านบน
- ระบบจะขึ้น Popup Cancel Confirmation ขึ้นมา ให้ตรวจสอบความถูกต้องว่าเป็น Conditional Order ที่ต้องการ Cancel หรือไม่
- จากนั้นให้กรอก PIN และกด Confirm เพื่อยืนยันการยกเลิก
- หากต้องการ Cancel Conditional Order พร้อมกับหลายๆ Order ให้เลือก Tick จาก ข้างหน้า order ที่ต้องการยกเลิก และกด **Cancel Cond. Order**
- หากต้องการ Cancel Conditional Order ทั้งหมดในครั้งเดียว สามารถกดเลือกที่ ตรงบรรทัดบนสุด ข้างหน้าคำว่า "Symbol" และกด **Cancel Cond. Order**
- กดปุ่ม **Refresh** เพื่อทำการดึงข้อมูล/สถานะล่าสุดขึ้นมาแสดง

นอกจากจะตรวจสอบสถานะและทำการยกเลิก Conditional Order ที่ได้ส่งไปแล้ว จากหน้าจอบน Streaming PC, Streaming iPad, Streaming iPhone, Streaming Android ดังที่กล่าวไปด้านบน ผู้ใช้งานก็สามารถตรวจสอบและยกเลิกคำสั่งได้จากหน้าจอ JSP โดย login เข้ามาจะพบเมนูทางซ้ายมือชื่อว่า **"Conditional Order Status"**

Conditional Order Status Last Updated : Wed May 11 15:28:56 ICT 2016

Order Status

Trading Account No.

Insert PIN for Cancel

Enter ID	Account No	Conditional Order No	Symbol	Entry Date	Entry Time	Cond. Type	Side	Price	Volume	Trigger Cond.	Trigger Price	Valid Til	Status	Cancel	Detail
12345678E	1461130145556-1	CO-ADVA08C1606A	ADVA08C1606A	20/04/2016	12:29:05	Stop	BUY	0.00	200	Last Price >=	0.03	16/05/2016	Cancelled	<input type="checkbox"/>	Detail
12345678E	1462935110629-1	CO-AAV	AAV	11/05/2016	09:51:50	Stop	BUY	5.25	200	Last Price >=	5.30	23/05/2016	Activated	<input type="checkbox"/>	Detail
12345678E	1462935184140-1	CO-AOT	AOT	11/05/2016	09:53:04	Stop	BUY	390.00	100	Last Price >=	390.00	23/05/2016	Activated	<input type="checkbox"/>	Detail
12345678E	1462935800776-1	CO-DCON	DCON	11/05/2016	10:03:20	Stop	BUY	0.68	990,000	Last Price >=	0.67	25/05/2016	Waiting Trigger	<input type="checkbox"/>	Detail
12345678E	1462943158-1	CO-AAV	AAV	11/05/2016	12:05:58	Stop	BUY	5.80	100	Last Price >=	5.75	25/05/2016	Waiting Trigger	<input type="checkbox"/>	Detail
12345678E	1462943375-1	CO-AAV	AAV	11/05/2016	12:09:35	Trailing	SELL	0.00	200	Percent	10.00	25/05/2016	Waiting Trigger	<input type="checkbox"/>	Detail
12345678E	1462943856-1	CO-AAV	AAV	11/05/2016	12:17:36	Stop	SELL	5.85	4,000	Last Price <=	5.70	29/05/2016	Waiting Trigger	<input type="checkbox"/>	Detail
12345678E	1462943992-1	CO-BTS	BTS	11/05/2016	12:19:52	Stop	BUY	9.20	500	Last Price <=	9.15	23/05/2016	Activated	<input type="checkbox"/>	Detail
12345678E	1462949271-1	CO-QH	QH	11/05/2016	13:47:51	Stop	BUY	2.32	100	Last Price >=	2.30	25/05/2016	Waiting Trigger	<input type="checkbox"/>	Detail

[Settrade Conditional Order Term of Use](#)

- เลือก Trading Account No. ที่ต้องการจาก Drop-down List ด้านบน
- หน้าจอจะแสดงรายละเอียดของ Conditional Order ของ Account No. นั้นๆ โดยสามารถกดที่ “Detail” เพื่อดูรายละเอียดทั้งหมดของ Order นั้นๆได้
- หากต้องการ Cancel ทำได้ 2 วิธีคือ
 - เลือก tick จาก บรรทัดของ Order ที่ต้องการ Cancel และยืนยัน
 - กดจาก “Detail” ของ Order ที่ต้องการ Cancel >> เลือก “Cancel Order” และยืนยัน

Condition Order Details					
Condition Order No.	CO-1534891888-1	Cond. Type	Stop	Account No.	0557948
Symbol	BCPG	Entry Date	22/08/2018	Front Type	FIS
Side	SELL	Price	MP-MTL	Entry Time	05:51:28
Condition	Last <= Trigger Price (17.50)	Last Trailing Point	17.30	Volume	5,000
Status	Waiting Trigger	Valid Til	31/08/2018	Status Meaning	Order has been waiting for trigger
Reject Code		Reject Meaning		Enter ID	
Enter ID		Activate Date		Activate Time	
Cancel ID		Cancel Date		Cancel Time	

Cancel Order

3. การยกเลิก Conditional Order โดยอัตโนมัติจากระบบ

ระบบจะทำการยกเลิก Conditional Order ให้โดยอัตโนมัติ สำหรับกรณีดังต่อไปนี้

- Symbol มีการเปลี่ยนแปลงชื่อย่อ โดยระบบจะยกเลิก Conditional Order ที่มี Symbol นั้นตอนสิ้นวันก่อนวันที่มีผลจริง
- Symbol ที่ตั้งไว้มี Corporate Action โดยระบบจะยกเลิก Conditional Order นั้นตอนสิ้นวันก่อนหุ้นขึ้นเครื่องหมาย หรือหากมีการเปลี่ยนแปลงราคาพาร์ จะยกเลิกตอนสิ้นวันก่อนวันที่มีผลจริง เพื่อลดผลกระทบจากราคาที่อาจจะเปลี่ยนแปลงไปจากผลประโยชน์ที่จะได้รับ ทั้งนี้ผู้ใช้งานสามารถตั้ง Conditional Order ใหม่หลังจากที่ Order นั้นถูกยกเลิกไปแล้ว

Corporate Action	Sign
ผู้ซื้อหลักทรัพย์ไม่ได้สิทธิรับเงินปันผล	XD (Excluding Dividend)
ผู้ซื้อหลักทรัพย์ไม่ได้สิทธิจองซื้อหุ้นออกใหม่	XR (Excluding Right)
ผู้ซื้อหลักทรัพย์ไม่ได้สิทธิทุกประเภทที่บริษัทประกาศให้ในคราวนั้น	XA (Excluding All)
ผู้ซื้อหลักทรัพย์ไม่ได้สิทธิรับใบสำคัญแสดงสิทธิที่จะซื้อหลักทรัพย์	XW (Excluding Warrant)
ผู้ซื้อหลักทรัพย์ไม่ได้สิทธิรับเงินต้นที่บริษัทประกาศจ่ายคืนในคราวนั้น	XP (Excluding Principal)
ผู้ซื้อหลักทรัพย์ไม่มีสิทธิในการรับเงินคืนจากการลดทุน	XN (Excluding Capital Return)
ผู้ซื้อหลักทรัพย์ไม่ได้สิทธิรับใบสำคัญแสดงสิทธิในการจองซื้อหลักทรัพย์ระยะสั้น	XS (Excluding Short-term Warrant)
ผู้ซื้อหลักทรัพย์ไม่ได้สิทธิรับใบสำคัญแสดงสิทธิในการซื้อหุ้นเพิ่มทุนที่โอนสิทธิได้	XT (Excluding Transferable Subscription Right)
ผู้ซื้อหลักทรัพย์ไม่ได้สิทธิรับดอกเบี้ย	XI (Excluding Interest)
ผู้ซื้อหลักทรัพย์ไม่ได้สิทธิจองซื้อหุ้นออกใหม่ในกรณีต่อไป	XB (Excluding Other Benefit)
การเปลี่ยนแปลงราคาพาร์	-

ทั้งนี้หากมีการยกเลิก Conditional Order จากระบบ จะมีการส่งอีเมลแจ้งผู้ใช้งาน (Investor) ณ ตอนสิ้นวันด้วย

4. การแจ้งเตือนจากระบบ Settrade Conditional Order

ผู้ใช้งาน (Investor) ควรมีอีเมลอยู่ในระบบเช็กเกอร์ เพื่อที่ระบบจะจัดส่ง Notifications ผ่านช่องทาง Mobile และอีเมลแจ้งผู้ใช้งาน (Investor) สำหรับเหตุการณ์ต่อไปนี้

- กรณีที่ระบบ Settrade Conditional Order มีปัญหา จะมีการส่งการแจ้งเตือนออกไปทันทีผ่านอีเมลถึงผู้ใช้งานที่มี Conditional Order so Trigger อยู่ในระบบ
- กรณี Conditional Order ได้รับการ Activated, Expired หรือ Cancelled (จากระบบตามกรณีในข้อ 3.) ระบบจะส่ง Notifications ผ่านช่องทาง Mobile แบบ Real-time และอีเมลแจ้งเตือน ณ สิ้นวันทำการ
- กรณีที่ระบบทำการยกเลิก Conditional Order ให้โดยอัตโนมัติจากกรณี Corporate Action และการเปลี่ยนแปลงชื่อย่อหลักทรัพย์ ดังที่กล่าวไปแล้วในข้อ 3 โดยระบบจะส่ง Notifications ผ่านช่องทาง Mobile แบบ real-time และอีเมลแจ้งเตือน ณ สิ้นวันทำการซึ่ง ระบบจะดำเนินการ Cancel ให้ 2 รอบคือ
 - ณ สิ้นวันของวันทำการ ก่อนวันที่มีผลประมาณ 17.00 น. – 17.30 น.
 - ตอนเช้าก่อนตลาดเปิดของวันที่มีผลประมาณ 07.00 น. – 08.00 น. (เนื่องจากจะมีกรณีที่ยังสามารถส่ง Offline Order ได้ก่อนเกิด Corporate Action)

5. FAQ

Q: Conditional Order คืออะไร

A: คือฟังก์ชันส่งคำสั่งอัตโนมัติเมื่อราคาถึงเงื่อนไขที่กำหนด โดยมี 3 กลยุทธ์ให้เลือกคือ Stop Order, Trailing Stop และ Bracket Order

Q: Stop Order คืออะไร

A:

Stop Order แบบ \geq (มากกว่าหรือเท่ากับ)

- ให้ส่งซื้อหรือขายอัตโนมัติ เมื่อราคาหุ้น**เพิ่มขึ้น**จนถึงราคาที่ตั้งไว้ (Trigger Price)
- โดยราคาที่จะส่งคำสั่งเข้าตลาดสามารถกำหนดได้เป็น MP-MTL หรือ Limit Price โดย Limit Price จะสามารถกำหนดราคาได้ไม่เกิน $\pm 5\%$ จากราคาเงื่อนไข

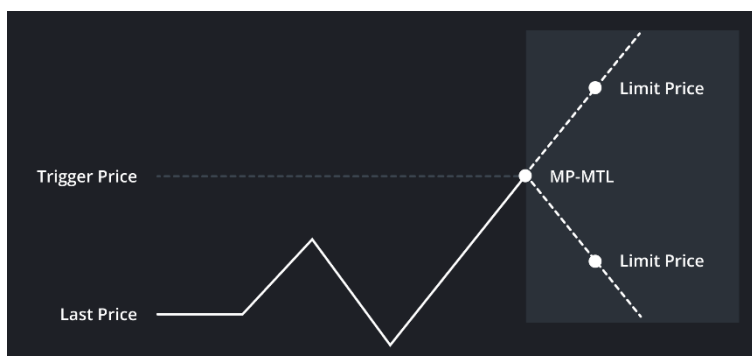

Stop Order แบบ \leq (น้อยกว่าหรือเท่ากับ)

- ให้ส่งซื้อหรือขายอัตโนมัติ เมื่อราคาหุ้น**ลดลง**จนถึงราคาที่ตั้งไว้ (Trigger Price)
- โดยราคาที่จะส่งคำสั่งเข้าตลาดสามารถกำหนดได้เป็น MP-MTL หรือ Limit Price โดย Limit Price จะสามารถกำหนดราคาได้ไม่เกิน $\pm 5\%$ จากราคาเงื่อนไข

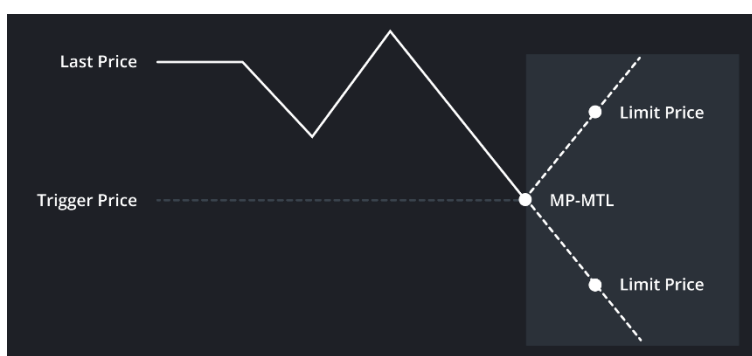

Q: Trailing Stop คืออะไร

A: Trailing Stop ฝั่ง Buy

- ส่งซื้อหุ้นทันทีเมื่อราคา**กลับตัวขึ้น** จนถึงส่วนต่างราคาที่ตั้งไว้ (Trigger Amount)

- โดยส่วนต่างราคาสามารถกำหนดเลือกได้ทั้งหน่วย บาท หรือ เปอร์เซ็นต์ และราคาที่จะส่งคำสั่งเข้าตลาดจะเป็น MP-MTL

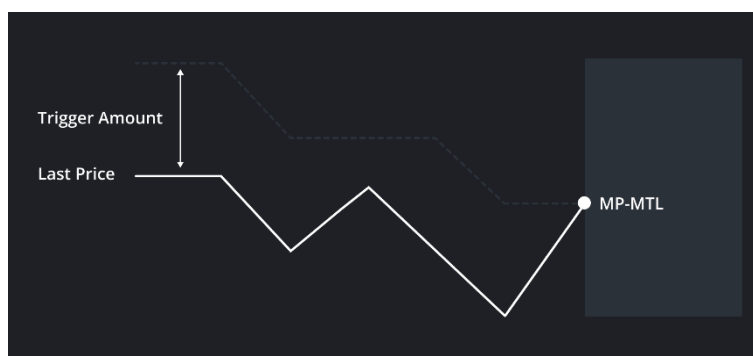

Trailing Stop ฝั่ง Sell

- ส่งขายหุ้นทันทีเมื่อราคากลับตัวลง จนถึงส่วนต่างราคาที่ตั้งไว้ (Trigger Amount)
- โดยส่วนต่างราคาสามารถกำหนดเลือกได้ทั้งหน่วย บาท หรือ เปอร์เซ็นต์ และราคาที่จะส่งคำสั่งเข้าตลาดจะเป็น MP-MTL

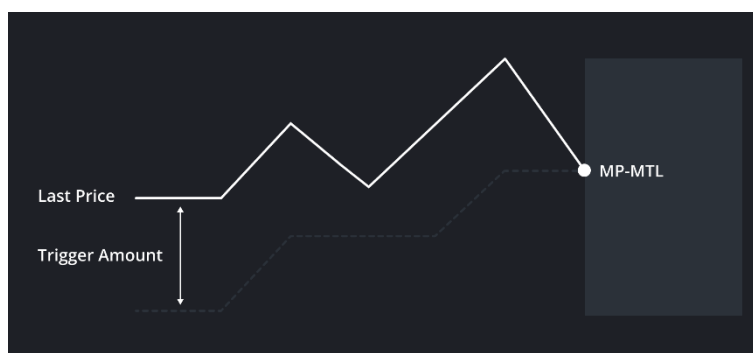

Q: Bracket Order คืออะไร

A: ส่งซื้อหรือขายหุ้นอัตโนมัติ โดยตั้งเงื่อนไขได้ทั้งขาขึ้น (Trigger Upper Price) และ ขาลง (Trigger Lower Price)

- ตั้ง Buy : เพื่อซื้อหุ้นเมื่อราคาขึ้นมาถึงกรอบบน (Upper Price) หรือเมื่อราคาลงมาถึงกรอบล่าง (Lower Price) ด้านใดด้านหนึ่งก่อน
- ตั้ง Sell : เพื่อขายหุ้นเมื่อราคาขึ้นมาถึงกรอบบน (Upper Price) หรือเมื่อราคาลงมาถึงกรอบล่าง (Lower Price) ด้านใดด้านหนึ่งก่อน
- โดยราคาที่จะส่งคำสั่งเข้าตลาดสามารถกำหนดได้เป็น MP-MTL หรือ Limit Price โดย Limit Price จะสามารถกำหนดราคาได้ไม่เกิน $\pm 5\%$ จากราคาเงื่อนไข

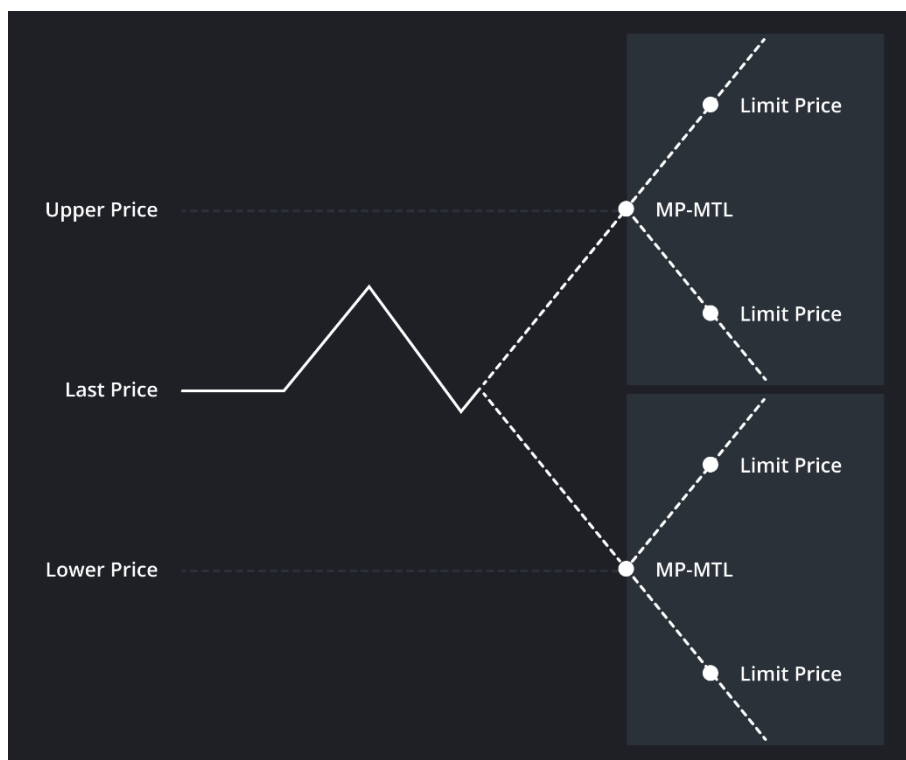

Q: สามารถใช้งาน Settrade Conditional Order ได้ผ่านช่องทางไหนบ้าง

A UU Streaming PC, iPhone, iPad และ Android

Q: หากเปิดโปรแกรมแล้วไม่พบ Settrade Conditional Order จะทำอย่างไร

A: โบรกเกอร์ของท่านไม่ได้ให้บริการ Settrade Conditional Order โดยท่านสามารถตรวจสอบโบรกเกอร์ที่ให้บริการได้
 ที่นี่ <https://www.settrade.com/th/services-and-tools/brokers>

Q: หากเข้าใช้งานแล้วพบเมนู Settrade Conditional Order แต่ไม่มีสิทธิสำหรับเข้าใช้งาน

A: สบกลูกค้าติดต่อโบรกเกอร์เพื่อสอบถามเงื่อนไขการใช้งาน

Q: ข้อกำหนด สำหรับการตั้ง Settrade Conditional Order

A:

1. ตั้ง Conditional Order ได้เฉพาะหุ่นบนกระดานหลัก (Main Board) เท่านั้น
2. ไม่รองรับ Odd Lot
3. ตั้งได้สูงสุดถึง 20 Conditional Orders
4. เมื่อถึงเงื่อนไขที่กำหนด จะส่งคำสั่งเข้าตลาดในรูปแบบของ GTC (Good Till Cancel) คือคำสั่งนั้นจะอยู่ได้ยาวถึง 30 วันหรือจนกว่าจะถูกยกเลิก
5. เลือก Validity ระยะเวลาที่ Conditional Order ตั้งรอได้สูงสุดถึง 180 วัน

6. ตั้ง Conditional Order ที่มีเงื่อนไขและรายละเอียดข้างต้นไม่ได้
7. Conditional Order ที่ตั้งไว้จะถูกยกเลิกอัตโนมัติ หากเกิดกรณีดังนี้
 - หุ่นมีการเปลี่ยนชื่อ
 - หุ่นมี Corporate Action
 - หุ่นเปลี่ยนแปลงราคาพาร์
 - หลังระบบยกเลิก Conditional Order อัตโนมัติ Order นั้นจะอยู่ในสถานะ: “Cancelled” และจะส่งอีเมลแจ้งผู้ใช้งาน ณ ตอนสิ้นวันที่ถูกยกเลิกด้วย

8. รูปแบบราคาที่จะส่งเข้าตลาดเป็นดังนี้



Stop Order

Limit Price ต้องไม่เกิน +5% จาก Trigger Price หรือส่งแบบ “MP-MTL”



Trailing Stop

อนุญาตให้ส่งแบบ “MP-MTL” เท่านั้น



Bracket Order

Limit Price ต้องไม่เกิน +5% จาก Trigger Price หรือส่งแบบ “MP-MTL”

9. Volume/ Value ต่อคำสั่ง จะถูกตรวจสอบคำสั่งที่ไม่เหมาะสมดังนี้

- ต้องไม่เกิน 20 ล้านบาท
- MP-MTL จะคิด Value จากราคา Ceiling ทั้ง Buy และ Sell

10. Trigger Price หรือราคาที่จะทำให้คำสั่งทำงาน ต้องเป็นราคา Last เท่านั้น หากหลักทรัพย์ที่ไม่มีสภาพคล่องจะไม่มีราคา Last ทำให้ Conditional Order ที่ตั้งไว้จะไม่ถูก Trigger เข้าตลาด

11. หากต้องการตั้ง Conditional Order ของ หุ่นตัวเดียวกัน สามารถตั้งได้ไม่เกิน 4 Orders พร้อมกัน ดังนี้

Order ที่ 1	ตั้ง Stop Order แบบ Last Price \geq *
Order ที่ 2	ตั้ง Stop Order แบบ Last Price \leq *
Order ที่ 3	ตั้ง Trailing Stop แบบ Trailing Buy
Order ที่ 4	ตั้ง Trailing Stop แบบ Trailing Sell
Order ที่ 5	ตั้ง Bracket Order ได้ 1 Order **

* Bracket Order จะไม่สามารถตั้งพร้อม Stop Order ได้

** Trigger Price ของ Order (1) ต้องมากกว่า Order (2) เสมอ เพื่อป้องกันการ Activate 2 เงื่อนไขพร้อมกัน

=====END=====